

防城港市海岛保护规划图册

(2013-2020 年)

广西壮族自治区市海洋局

2014.01

目 录

防城港市海岛分布图..... 1

防城港市海岛分区图..... 2

防城港市海岛现状图—茅尾海至钦州湾海岛分区..... 3

防城港市海岛现状图—钦州湾西岸海岛区（1）-茅岭江口西岸..... 4

防城港市海岛现状图—钦州湾西岸海岛区（2）--茅岭江口西岸..... 5

防城港市海岛现状图—钦州湾西岸海岛区（3）-大陶蚝场至龙门西村北部..... 6

防城港市海岛现状图—钦州湾西岸海岛区（4）-白沙江至尖山江..... 7

防城港市海岛现状图—钦州湾西岸海岛区（5）-尖山江至三角井村..... 8

防城港市海岛现状图—钦州湾西岸海岛区（6）-新兴村沿岸..... 9

防城港市海岛现状图—钦州湾西岸海岛区（7）-旧洋江口沿岸..... 10

防城港市海岛现状图—钦州湾西岸海岛区（8）-红沙村..... 11

防城港市海岛现状图—钦州湾西岸海岛区（9）-红沙核电站..... 12

防城港市海岛现状图—企沙港湾海岛区..... 13

防城港市海岛现状图—企沙港湾海岛区（1）..... 14

防城港市海岛现状图—企沙港湾海岛区（2）..... 15

防城港市海岛现状图—防城港东湾海岛区..... 16

防城港市海岛现状图—防城港东东湾海岛区（1）-生牛朴沿岸..... 17

防城港市海岛现状图—防城港东湾海岛区（2）-生牛朴沿岸至榕木江..... 18

防城港市海岛现状图—防城港东湾海岛区（3）-榕木江..... 19

防城港市海岛现状图—防城港东湾海岛区（3）-榕木江区域南部放大..... 20

防城港市海岛现状图—防城港东湾海岛区（4）-风流岭江..... 21

防城港市海岛现状图—防城港东湾海岛区（5）-风流岭江..... 22

防城港市海岛现状图—防城港东湾海岛区（6）-云约江口..... 23

防城港市海岛现状图—防城港西湾海岛区..... 24

防城港市海岛现状图—防城港西湾海岛区（1）..... 25

防城港市海岛现状图—防城港西湾海岛区（2）..... 26

防城港市海岛现状图—珍珠港湾海岛区..... 27

防城港市海岛现状图—珍珠港湾海岛区（1）..... 28

防城港市海岛现状图—珍珠港湾海岛区（2）..... 29

防城港市海岛现状图—珍珠港湾海岛区（3）..... 30

防城港市海岛现状图—珍珠港湾海岛区（4）..... 31

防城港市海岛现状图—珍珠港湾海岛区（5）-北仑河口..... 32

防城港市海岛规划图—钦州湾西岸海岛区.....	33
防城港市海岛规划图—钦州湾西岸海岛区（1）-茅岭江口西岸.....	34
防城港市海岛规划图—钦州湾西岸海岛区（2）-茅岭江口西岸.....	35
防城港市海岛规划图—钦州湾西岸海岛区（3）-大陶蚝场至龙门西村北部.....	36
防城港市海岛规划图—钦州湾西岸海岛区（4）-白沙江至尖山江.....	37
防城港市海岛规划图—钦州湾西岸海岛区（5）-尖山江至三角井村.....	38
防城港市海岛规划图—钦州湾西岸海岛区（6）-新兴村沿岸.....	39
防城港市海岛规划图—钦州湾西岸海岛区（7）-旧洋江口沿岸.....	40
防城港市海岛规划图—钦州湾西岸海岛区（8）-红沙村.....	41
防城港市海岛规划图—钦州湾西岸海岛区（9）-红沙核电站.....	42
防城港市海岛规划图—企沙港湾海岛区.....	43
防城港市海岛规划图—企沙港海岛区（1）.....	44
防城港市海岛规划图—企沙港海岛区（2）.....	45
防城港市海岛规划图—防城港东湾海岛区.....	46
防城港市海岛规划图—防城港东湾海岛区（1）-生牛朴沿岸.....	47
防城港市海岛规划图—防城港东湾海岛区（2）-生牛朴沿岸至榕木江.....	48
防城港市海岛规划图—防城港东湾海岛区（3）-榕木江.....	49
防城港市海岛规划图—防城港东湾海岛区（4）-风流岭江.....	50
防城港市海岛规划图—防城港东湾海岛区（5）--风流岭江.....	51
防城港市海岛规划图—防城港东湾海岛区（6）-云约江口.....	52
防城港市海岛规划图—防城港西湾海岛区.....	53
防城港市海岛规划图—防城港西湾海岛区（1）.....	54
防城港市海岛规划图—防城港西湾海岛区（2）.....	55
防城港市海岛规划图—珍珠港湾海岛区.....	56
防城港市海岛规划图—珍珠港湾海岛区（1）.....	57
防城港市海岛规划图—珍珠港湾海岛区（2）.....	58
防城港市海岛规划图—珍珠港湾海岛区（3）.....	59
防城港市海岛规划图—珍珠港湾海岛区（4）.....	60
防城港市海岛规划图—珍珠港湾海岛区（5）-北仑河口.....	61
防城港市海岛规划重点工程图 1-防城港西湾区域.....	62
防城港市海岛规划重点工程图 2-防城港东湾区域.....	63
防城港市海岛规划重点工程图 3-防城港东湾区域.....	64
防城港市海岛规划重点工程图 4-红沙区域.....	65

防城港市海岛分布图

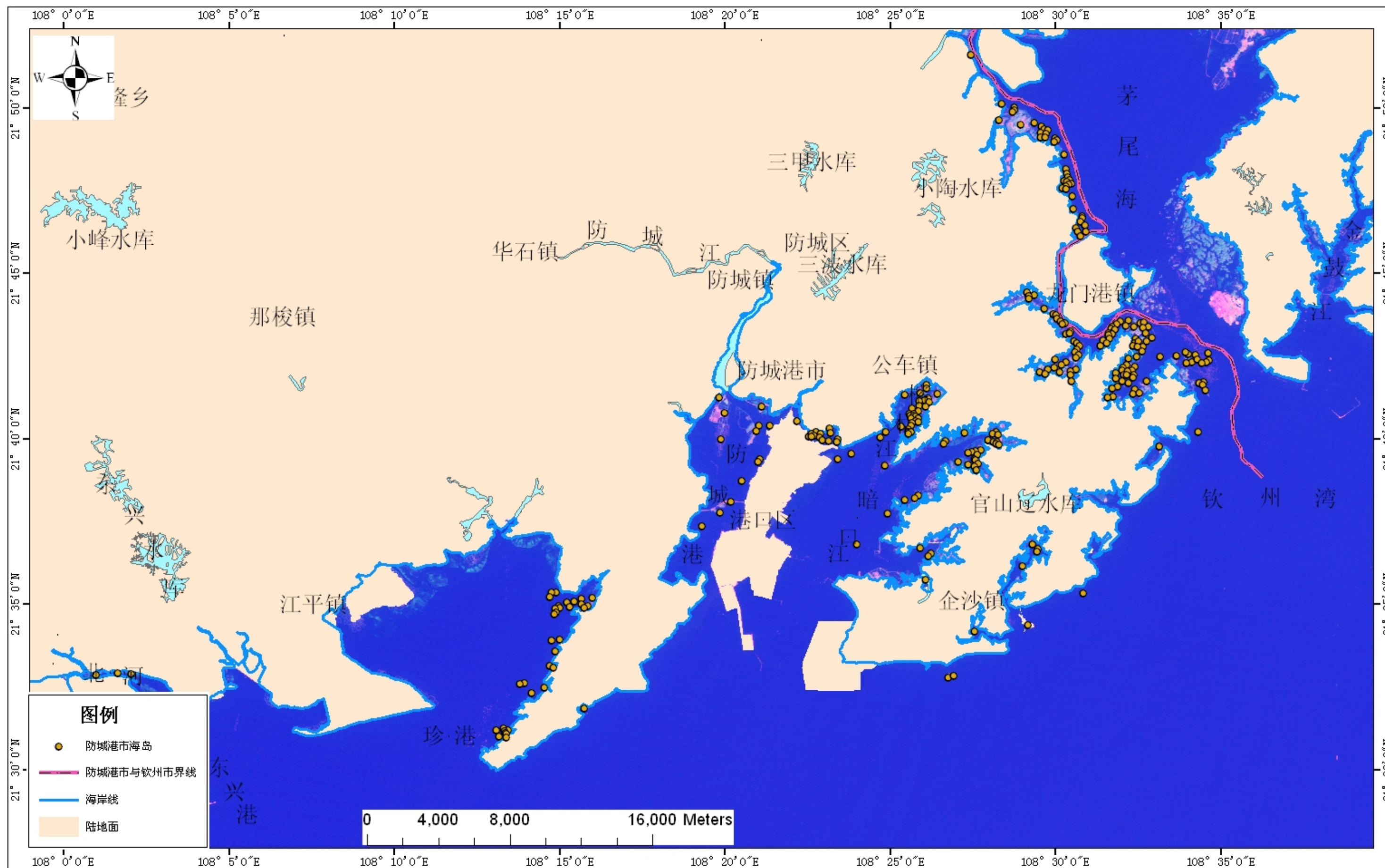

坐标系：WGS84 坐标系
 投影：高斯-克吕格
 比例尺：1:200000

传感器名称：TM
 成像时间：2008 年
 分辨率：30 米

防城港市海洋局
 广西海洋监测预报中心

防城港市海岛分区图

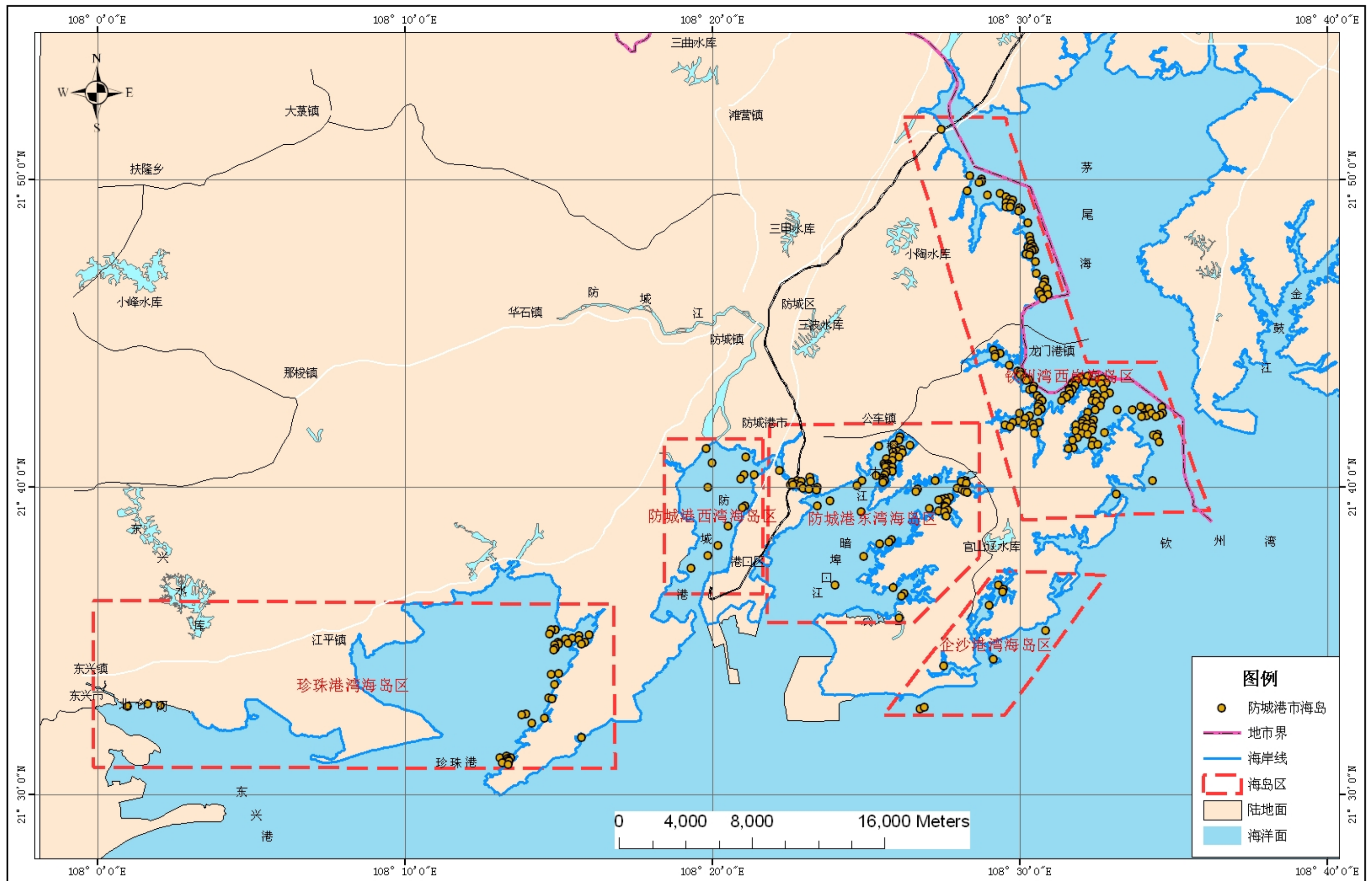

坐标系: WGS84 坐标系
投影: 高斯-克吕格
比例尺: 1:200000

防城港市海洋局
广西海洋监测预报中心

防城港市海岛现状图—茅尾海至钦州湾海岛分区

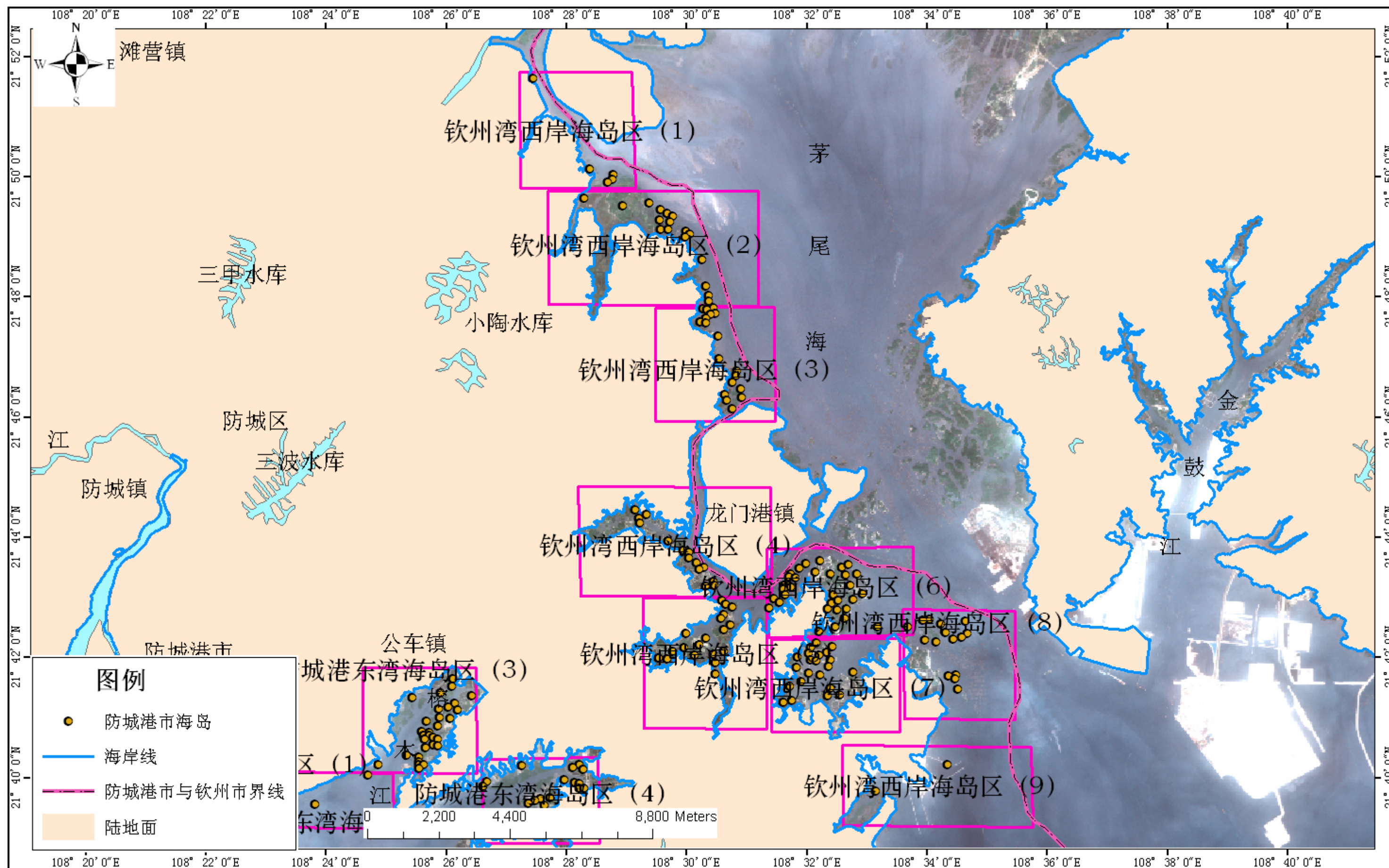

坐标系: WGS84 坐标系
投影: 高斯-克吕格
比例尺: 1:110000

防城港市海洋局
广西海洋监测预报中心

防城港市海岛现状图—钦州湾西岸海岛区（1）-茅岭江口西岸

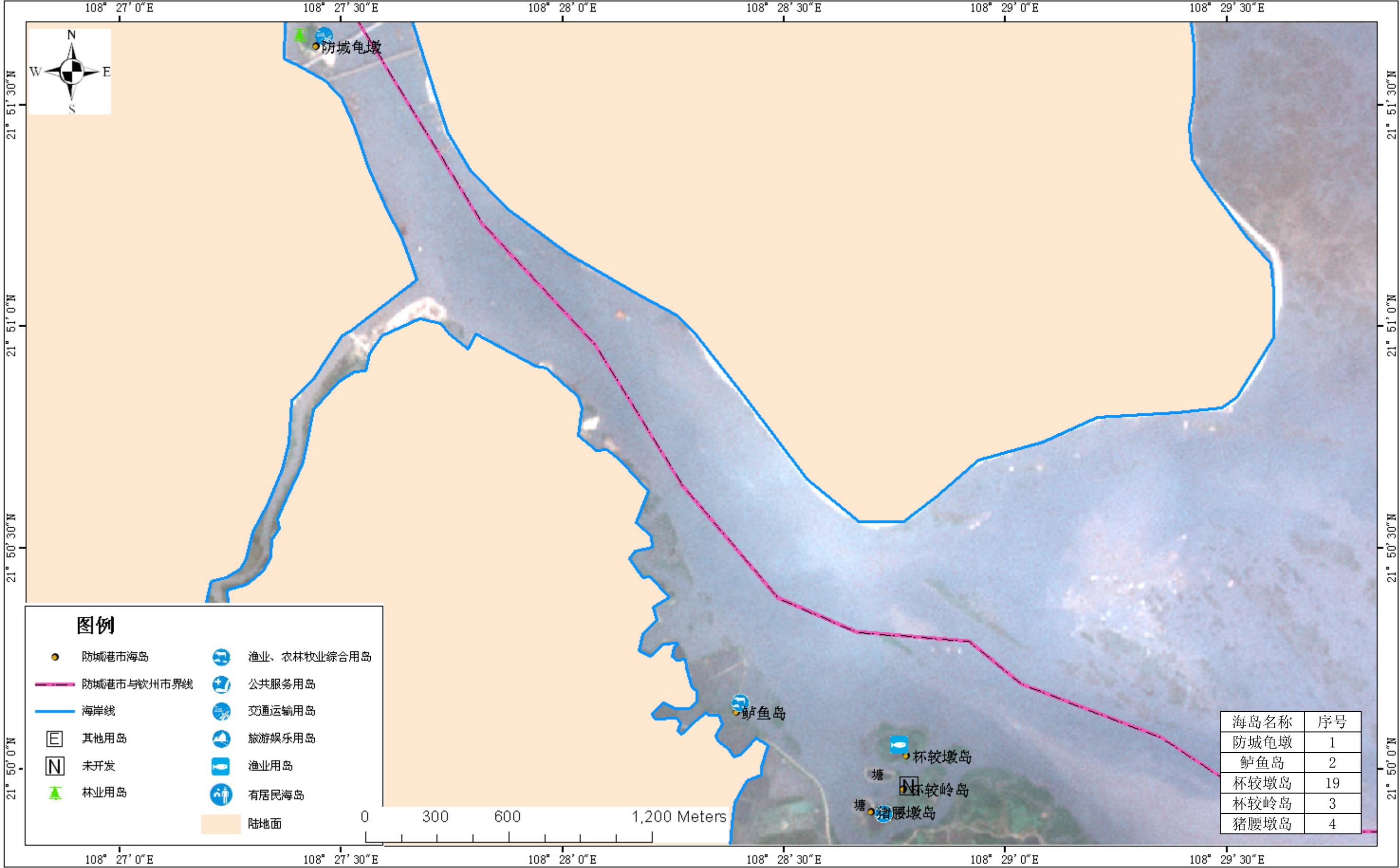

坐标系：WGS84 坐标系
投影：高斯-克吕格
比例尺：1:50000

传感器名称：RapidEye
成像时间：2012 年
分辨率：5 米

防城港市海洋局
广西海洋监测预报中心

防城港市海岛现状图—钦州湾西岸海岛区（2）--茅岭江口西岸



防城港市海岛现状图—钦州湾西岸海岛区（3）-大陶蚝场至龙门西村北部

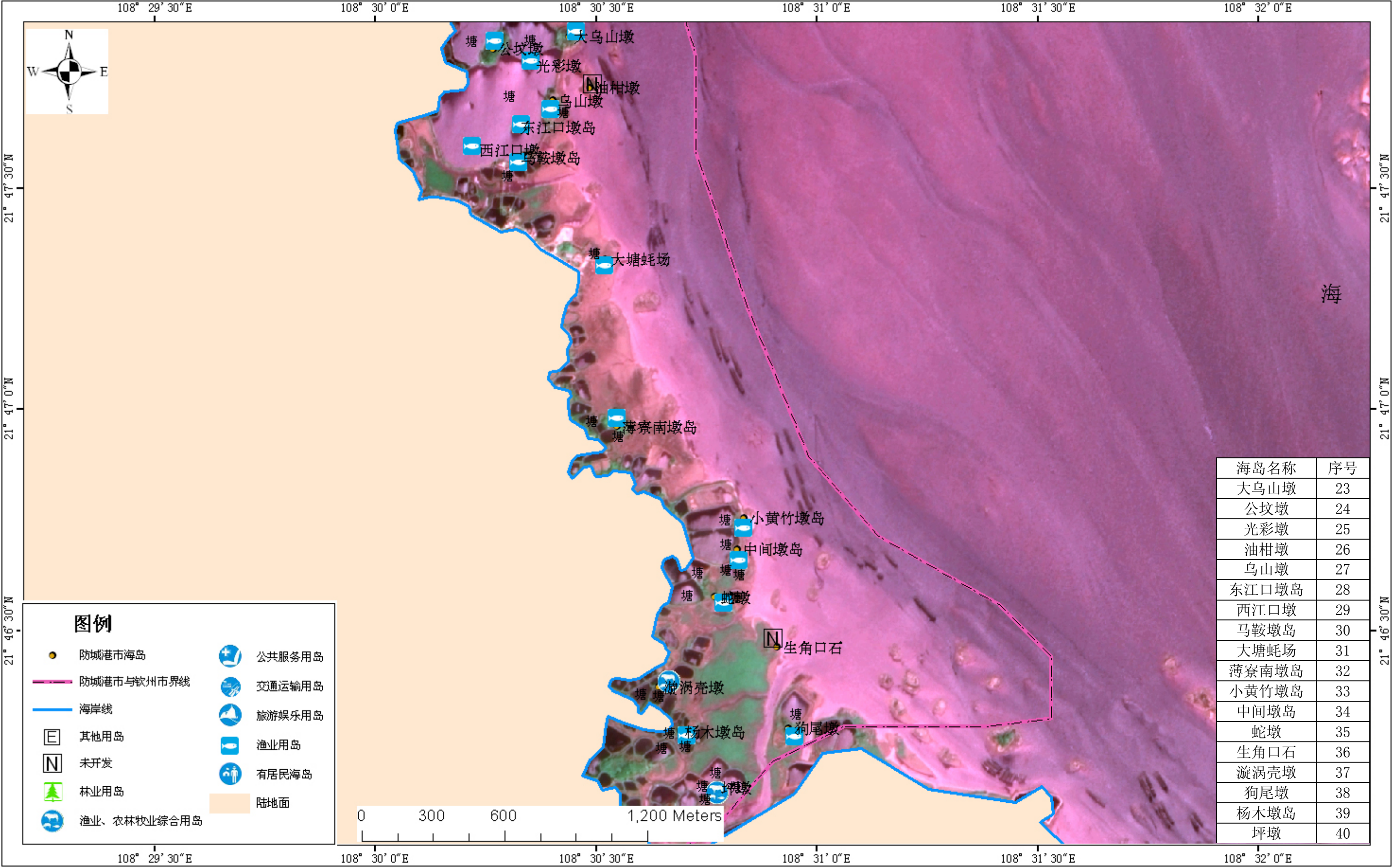

坐标系：WGS84 坐标系
投影：高斯-克吕格
比例尺：1:15000

传感器名称：资源三号卫星
成像时间：2012 年
分辨率：2.1 米

防城港市海洋局
广西海洋监测预报中心

防城港市海岛现状图—钦州湾西岸海岛区（4）-白沙江至尖山江

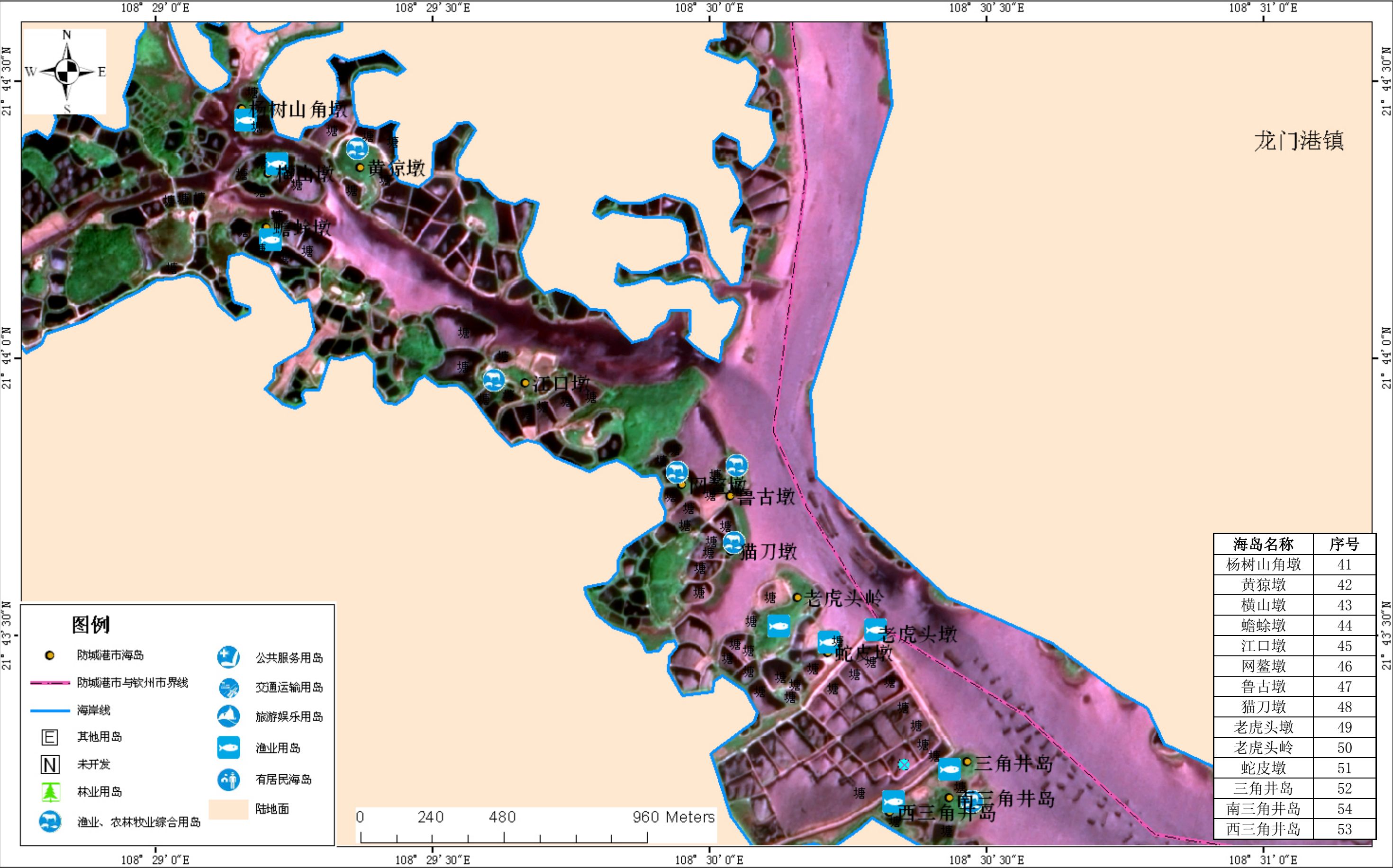

坐标系：WGS84 坐标系
投影：高斯-克吕格
比例尺：1:12000

传感器名称：资源三号卫星
成像时间：2012 年
分辨率：2.1 米

防城港市海洋局
广西海洋监测预报中心

防城港市海岛现状图—钦州湾西岸海岛区（5）-尖山江至三角井村

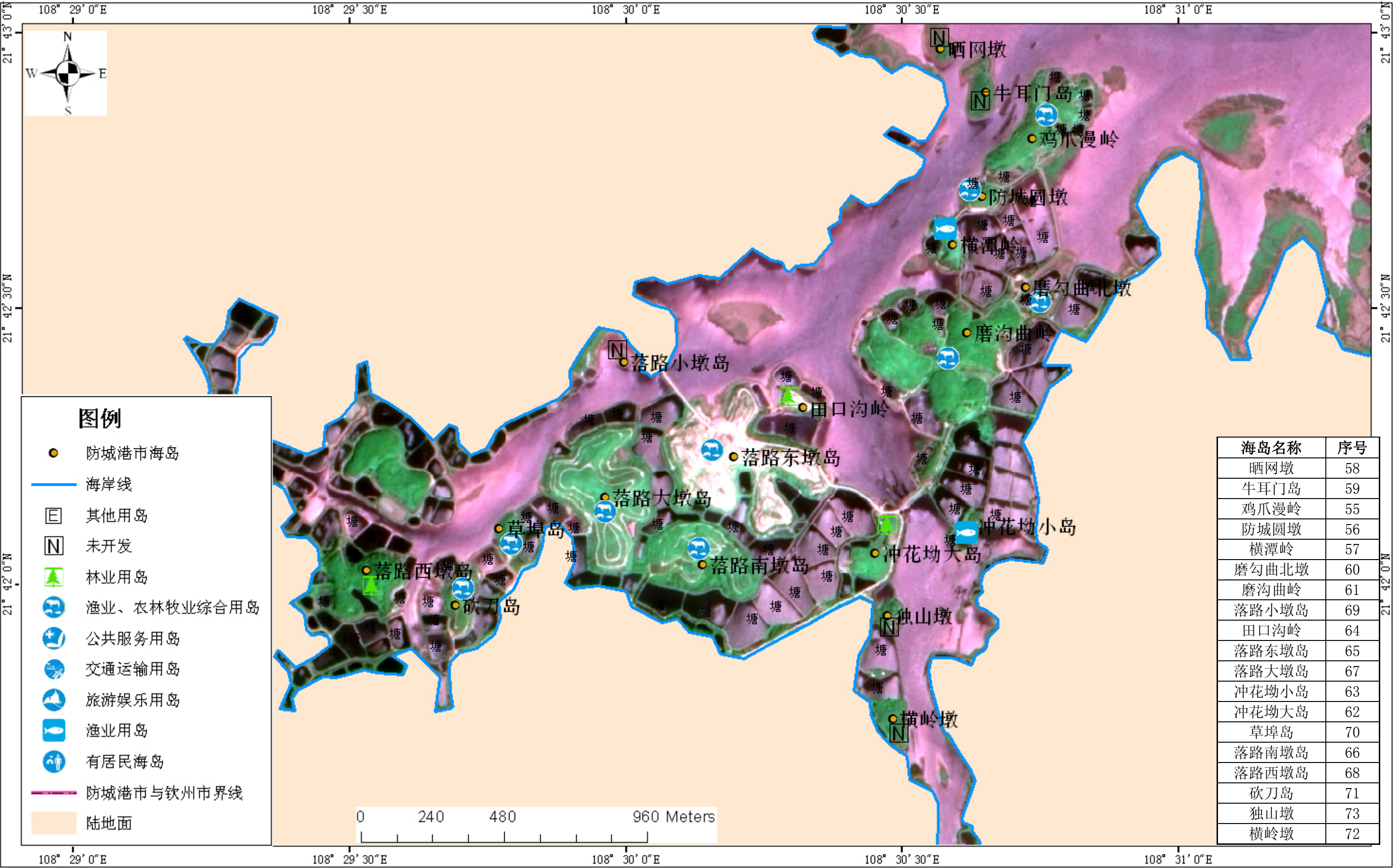

坐标系：WGS84 坐标系
投影：高斯-克吕格
比例尺：1:12000

传感器名称：资源三号卫星
成像时间：2012 年
分辨率：2.1 米

防城港市海洋局
广西海洋监测预报中心

防城港市海岛现状图—钦州湾西岸海岛区（6）-新兴村沿岸

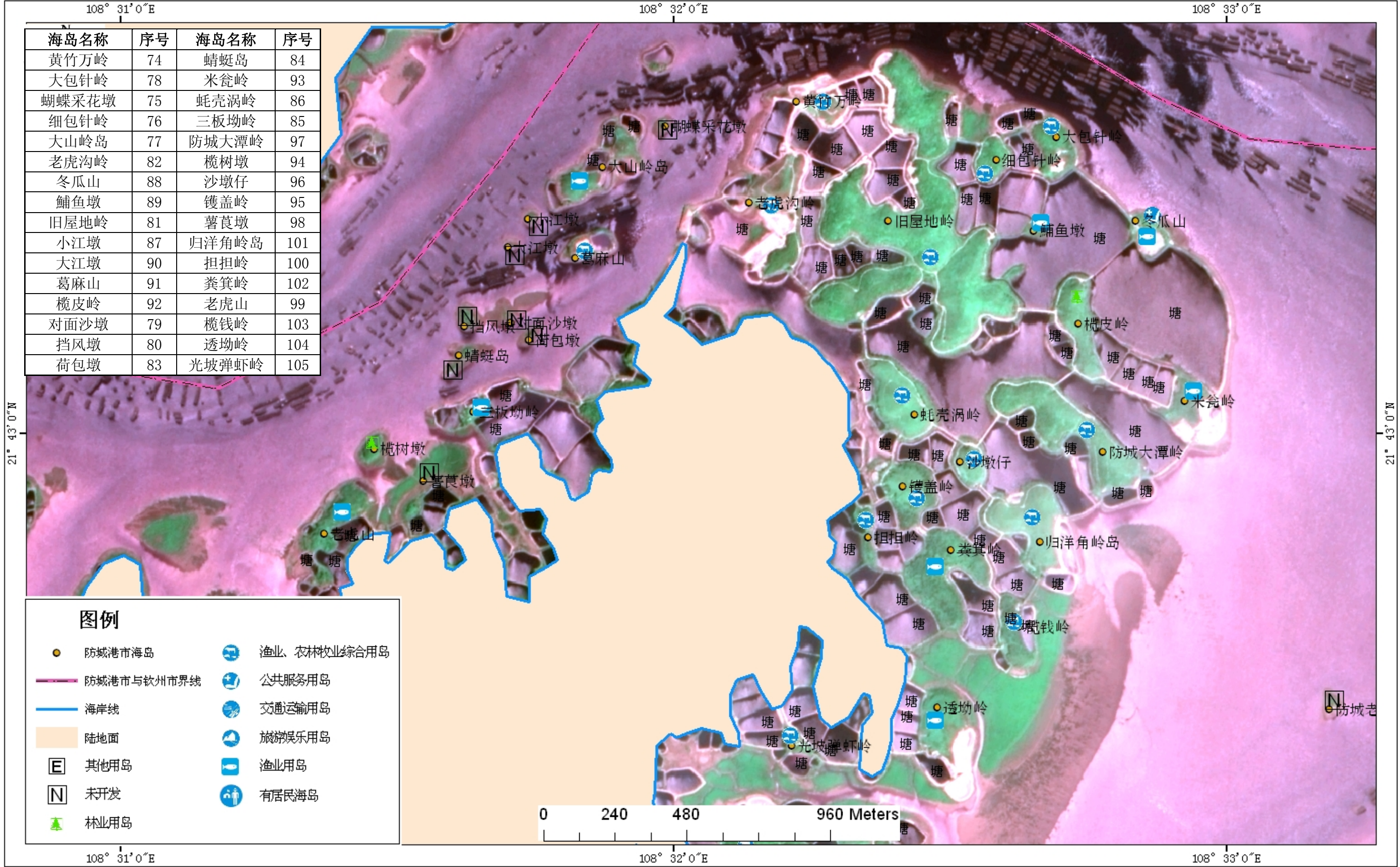

坐标系：WGS84 坐标系
投影：高斯-克吕格
比例尺：1:12000

传感器名称：资源三号卫星
成像时间：2012 年
分辨率：2.1 米

防城港市海洋局
广西海洋监测预报中心

防城港市海岛现状图—钦州湾西岸海岛区（7）-旧洋江口沿岸

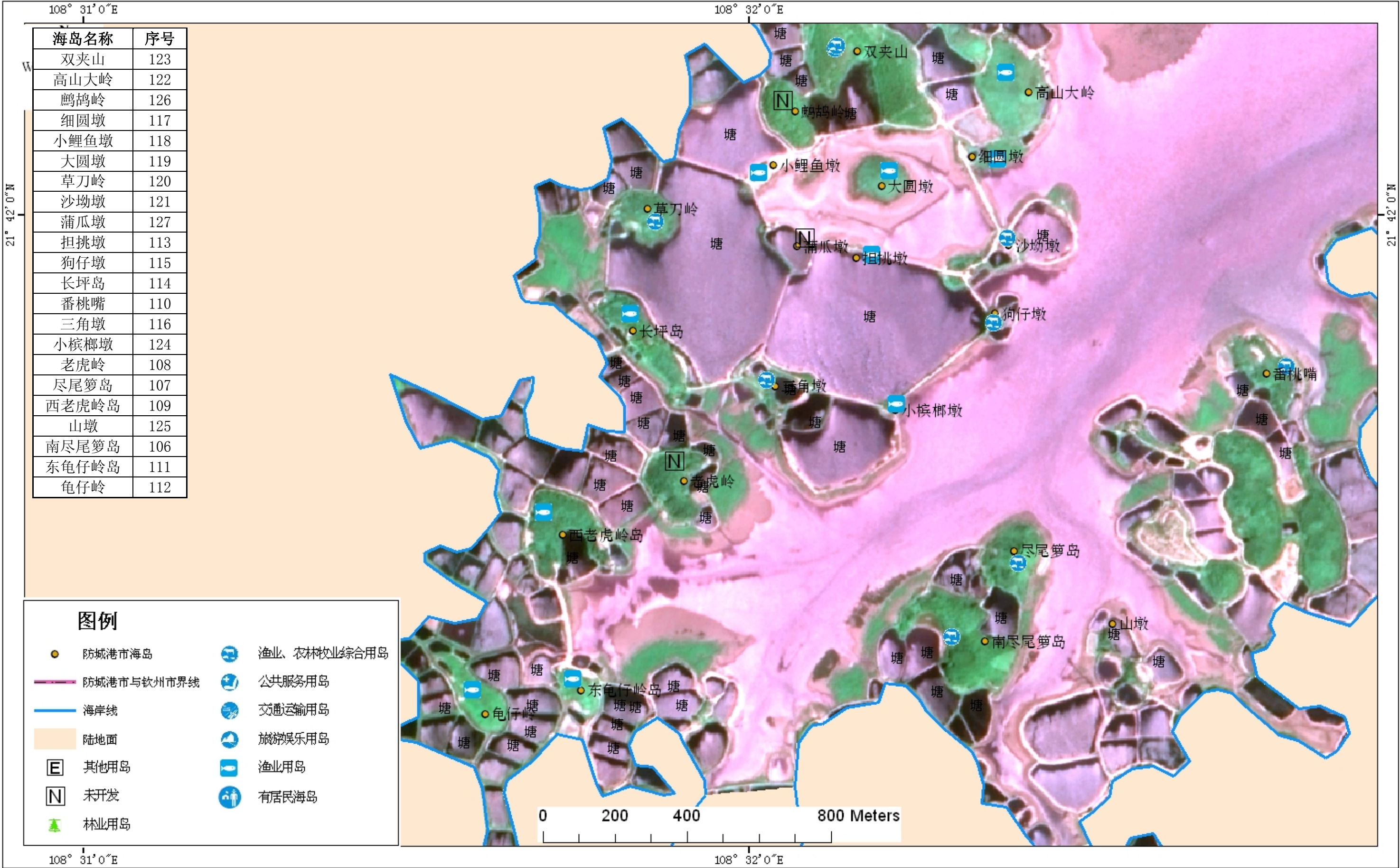

坐标系：WGS84 坐标系
投影：高斯-克吕格
比例尺：1:10000

传感器名称：资源三号卫星
成像时间：2012 年
分辨率：2.1 米

防城港市海洋局
广西海洋监测预报中心

防城港市海岛现状图—钦州湾西岸海岛区（8）-红沙村

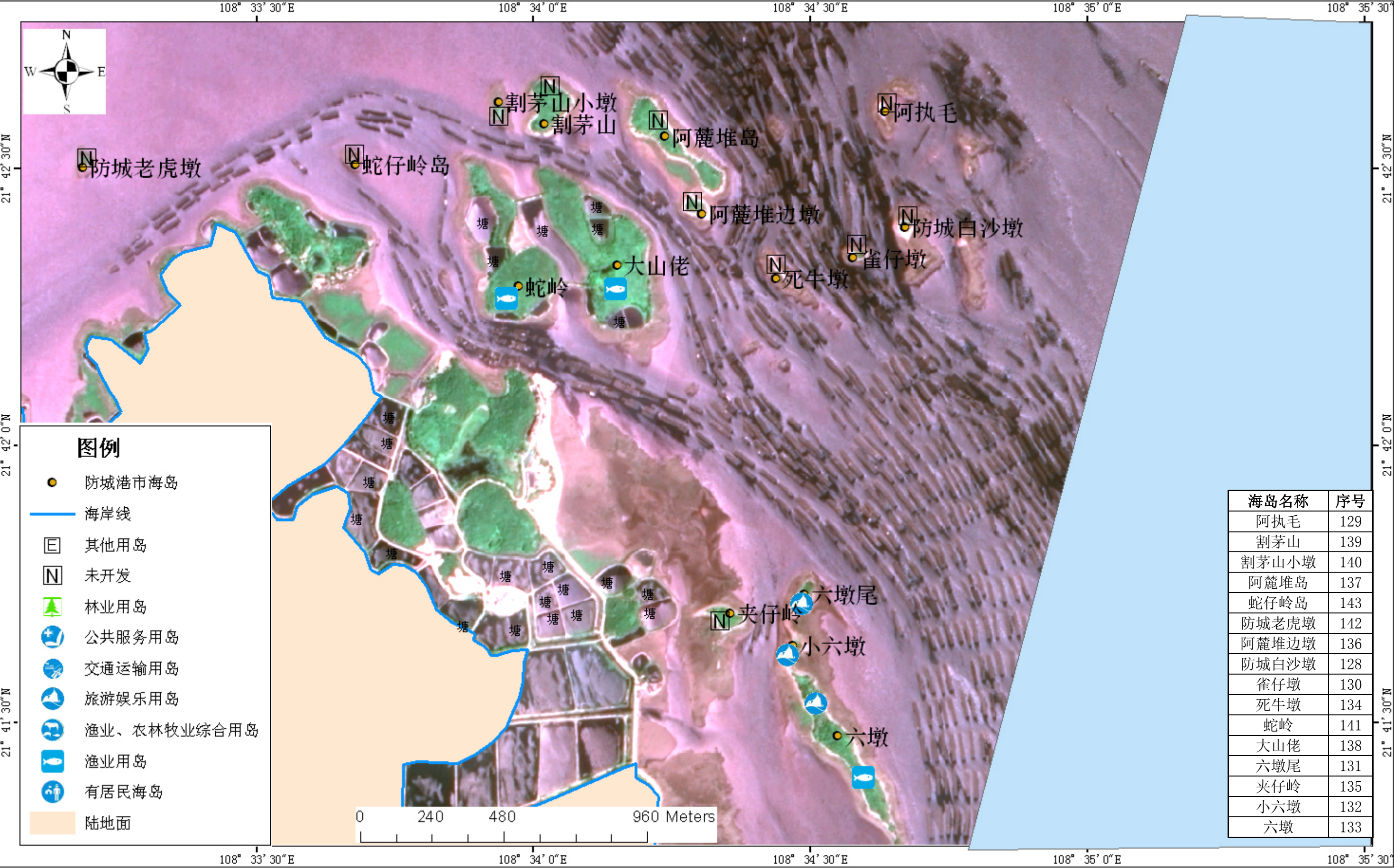

坐标系：WGS84 坐标系
投影：高斯-克吕格
比例尺：1:12000

传感器名称：资源三号卫星
成像时间：2012 年
分辨率：2.1 米

防城港市海洋局
广西海洋监测预报中心

防城港市海岛现状图—钦州湾西岸海岛区（9）-红沙核电站

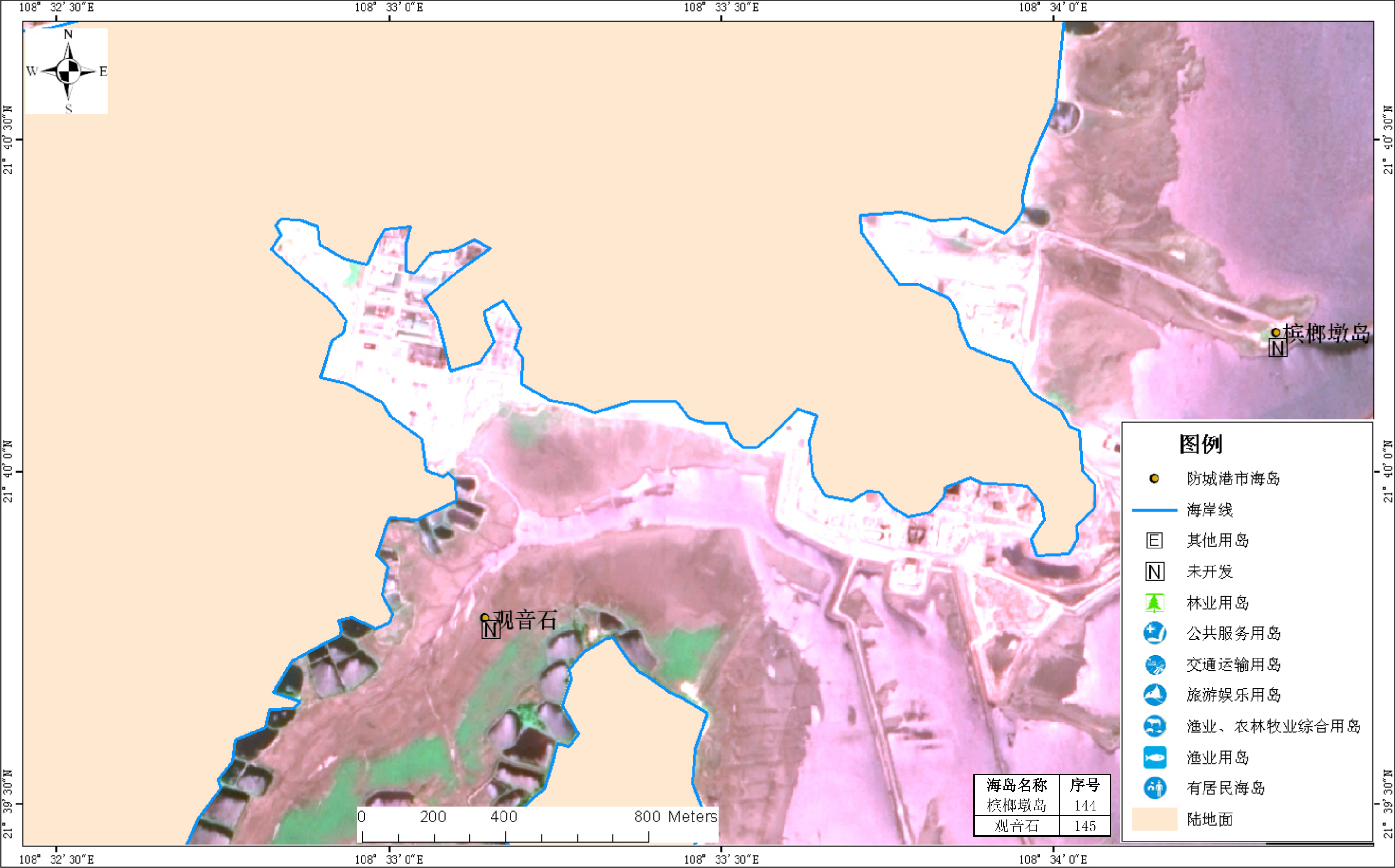

坐标系：WGS84 坐标系
投影：高斯-克吕格
比例尺：1:10000

传感器名称：资源三号卫星
成像时间：2012 年
分辨率：2.1 米

防城港市海洋局
广西海洋监测预报中心

防城港市海岛现状图—企沙港湾海岛区

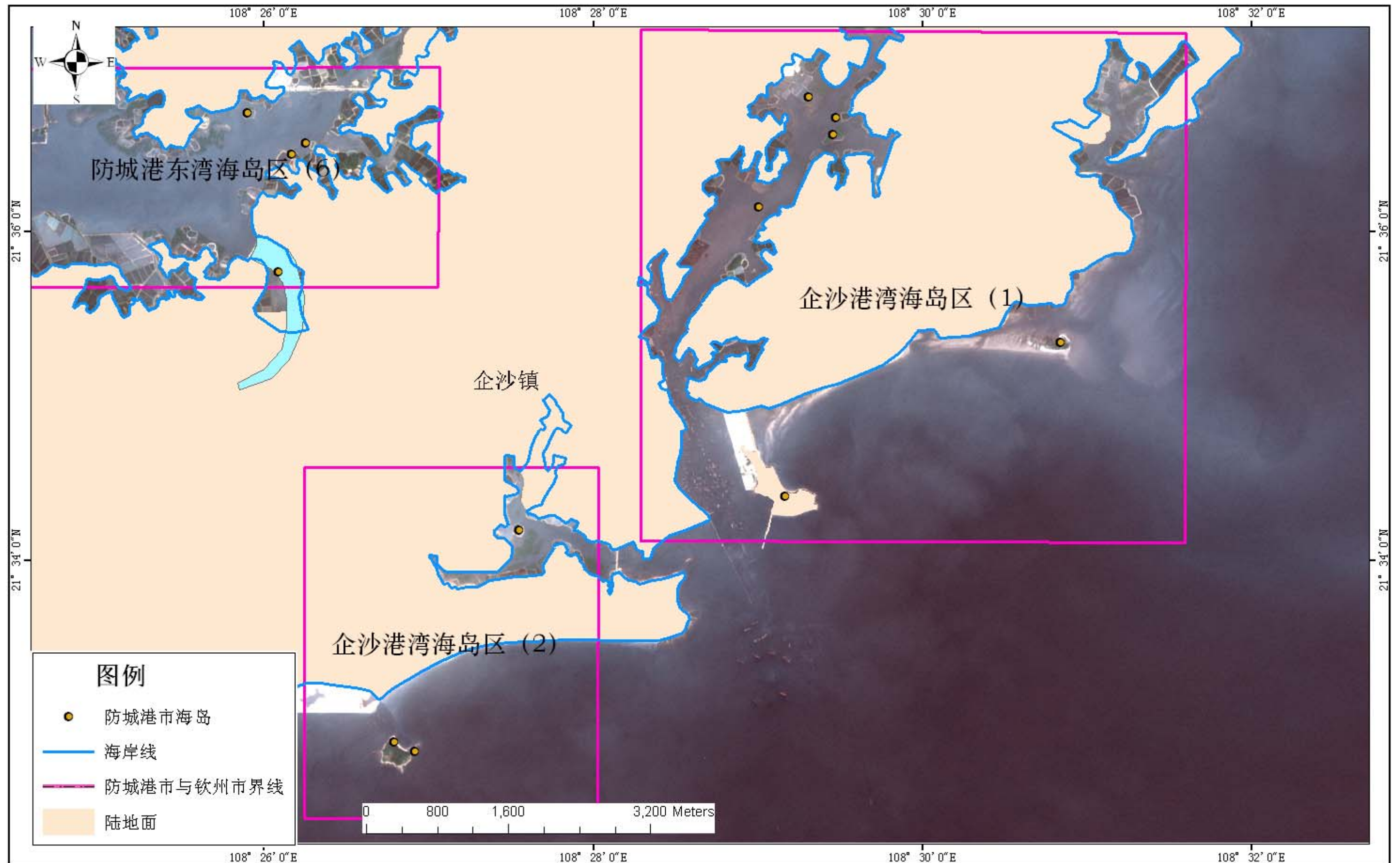

坐标系: WGS84 坐标系
投影: 高斯-克吕格
比例尺: 1:40000

传感器名称: 资源三号卫星
成像时间: 2012 年
分辨率: 2.1 米
13

防城港市海洋局
广西海洋监测预报中心

防城港市海岛现状图—企沙港湾海岛区（1）

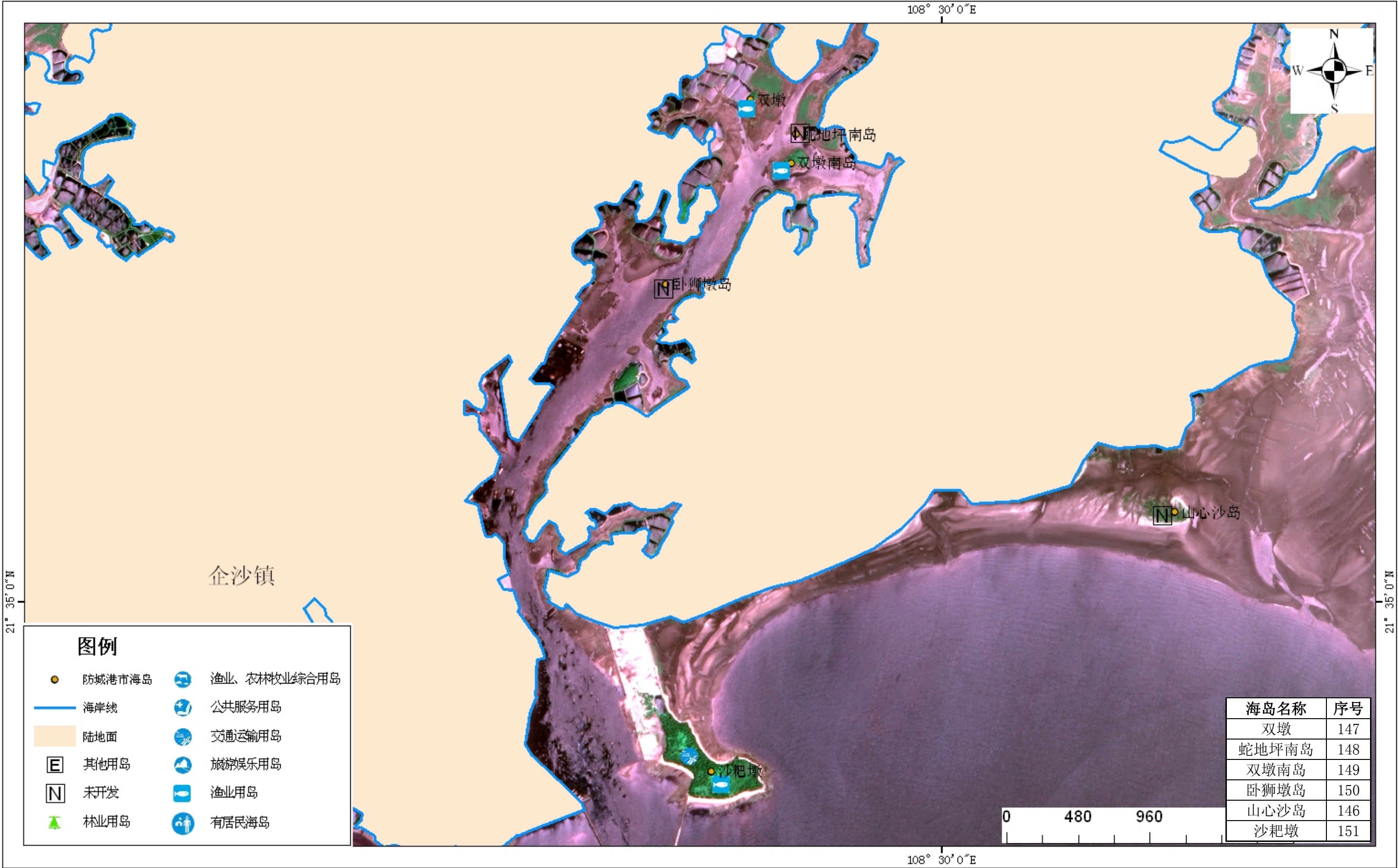

坐标系：WGS84 坐标系
投影：高斯-克吕格
比例尺：1:24000

传感器名称：资源三号卫星
成像时间：2012 年
分辨率：2.1 米

防城港市海洋局
广西海洋监测预报中心

防城港市海岛现状图—企沙港湾海岛区（2）

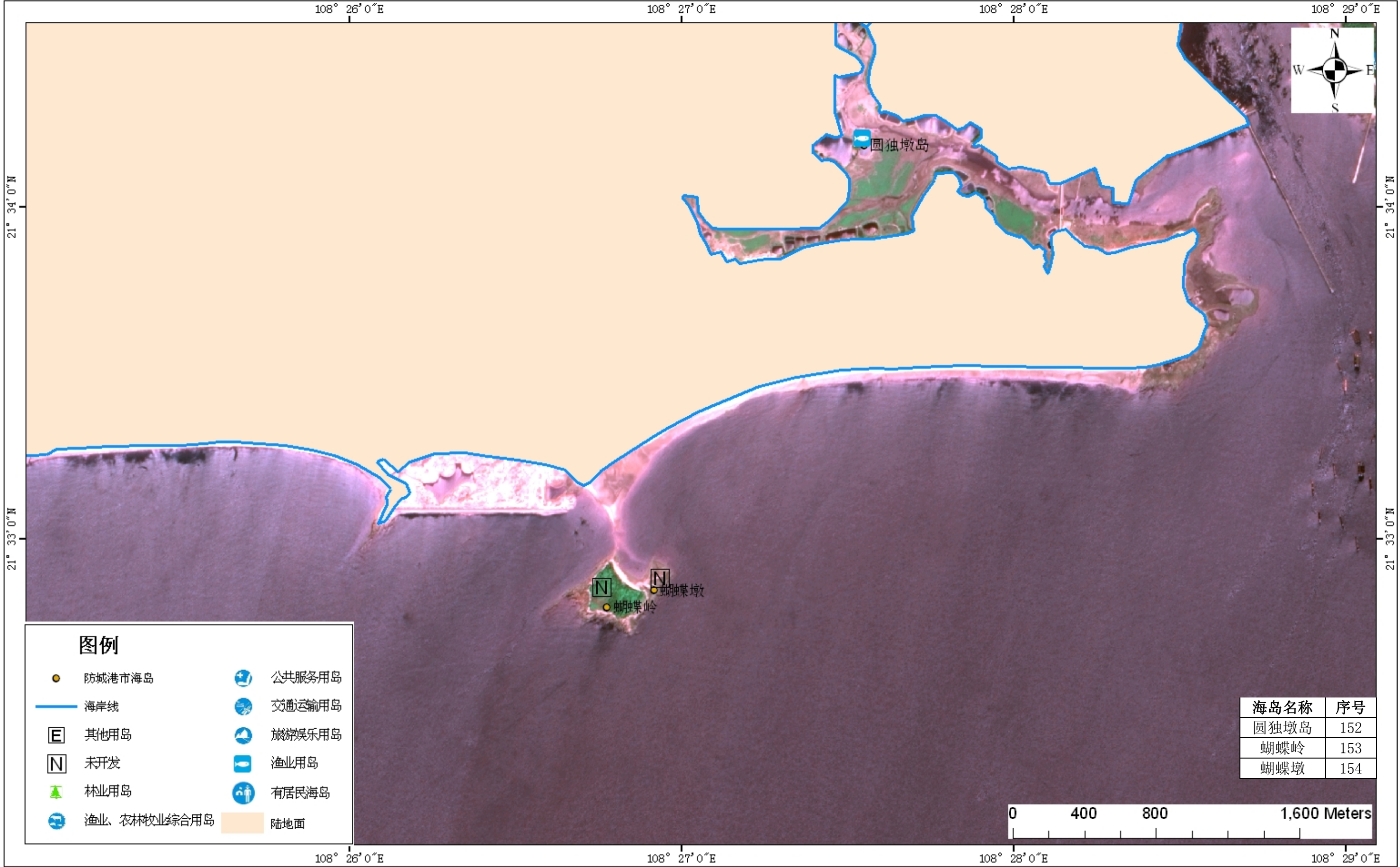

坐标系：WGS84 坐标系
投影：高斯-克吕格
比例尺：1:20000

传感器名称：资源三号卫星
成像时间：2012 年
分辨率：2.1 米

防城港市海洋局
广西海洋监测预报中心

防城港市海岛现状图—防城港东湾海岛区

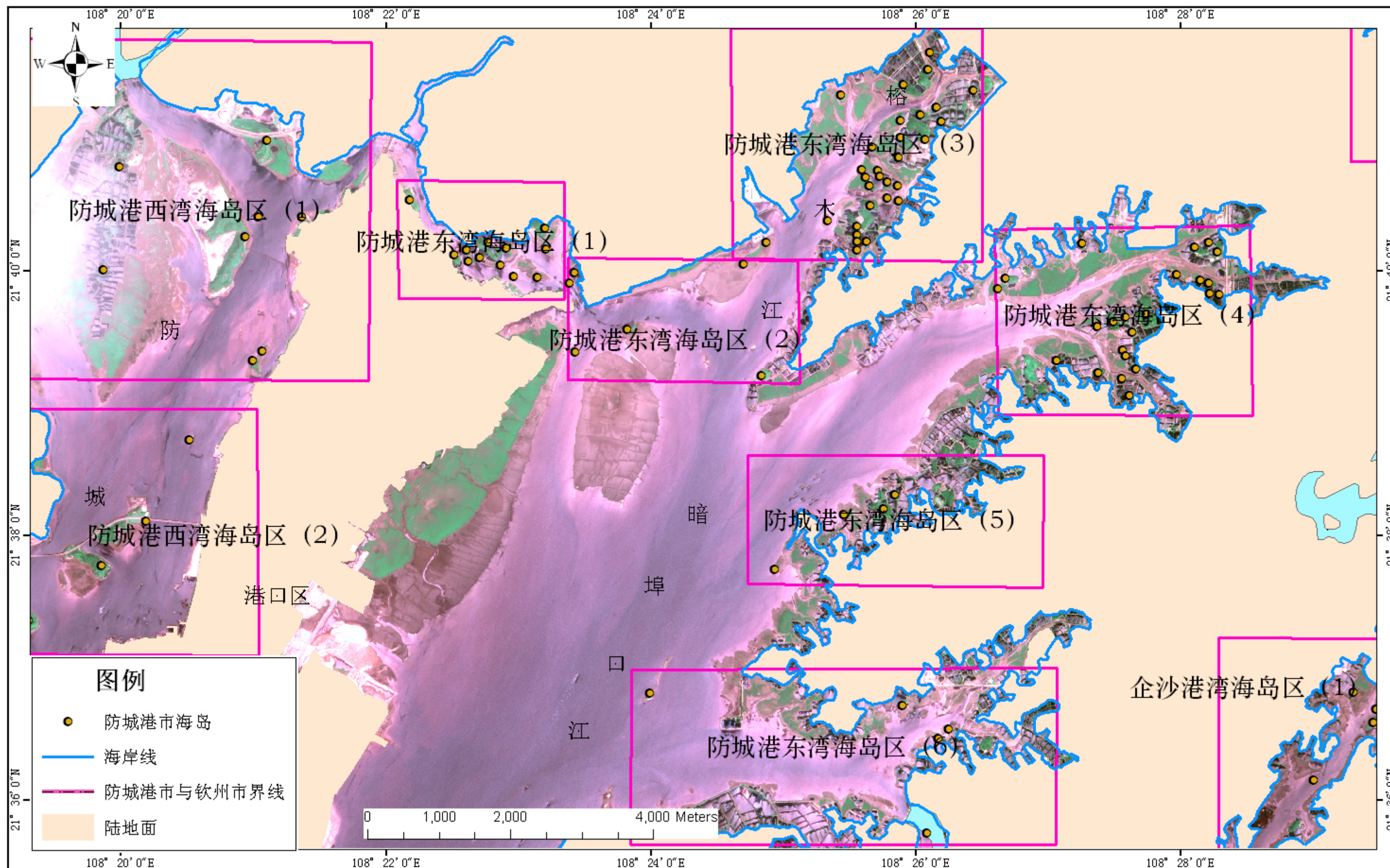

坐标系: WGS84 坐标系
投影: 高斯-克吕格
比例尺: 1:50000

传感器名称: 资源三号卫星
成像时间: 2012 年
分辨率: 2.1 米

防城港市海洋局
广西海洋监测预报中心

防城港市海岛现状图—防城港东东湾海岛区（1）-生牛朴沿岸

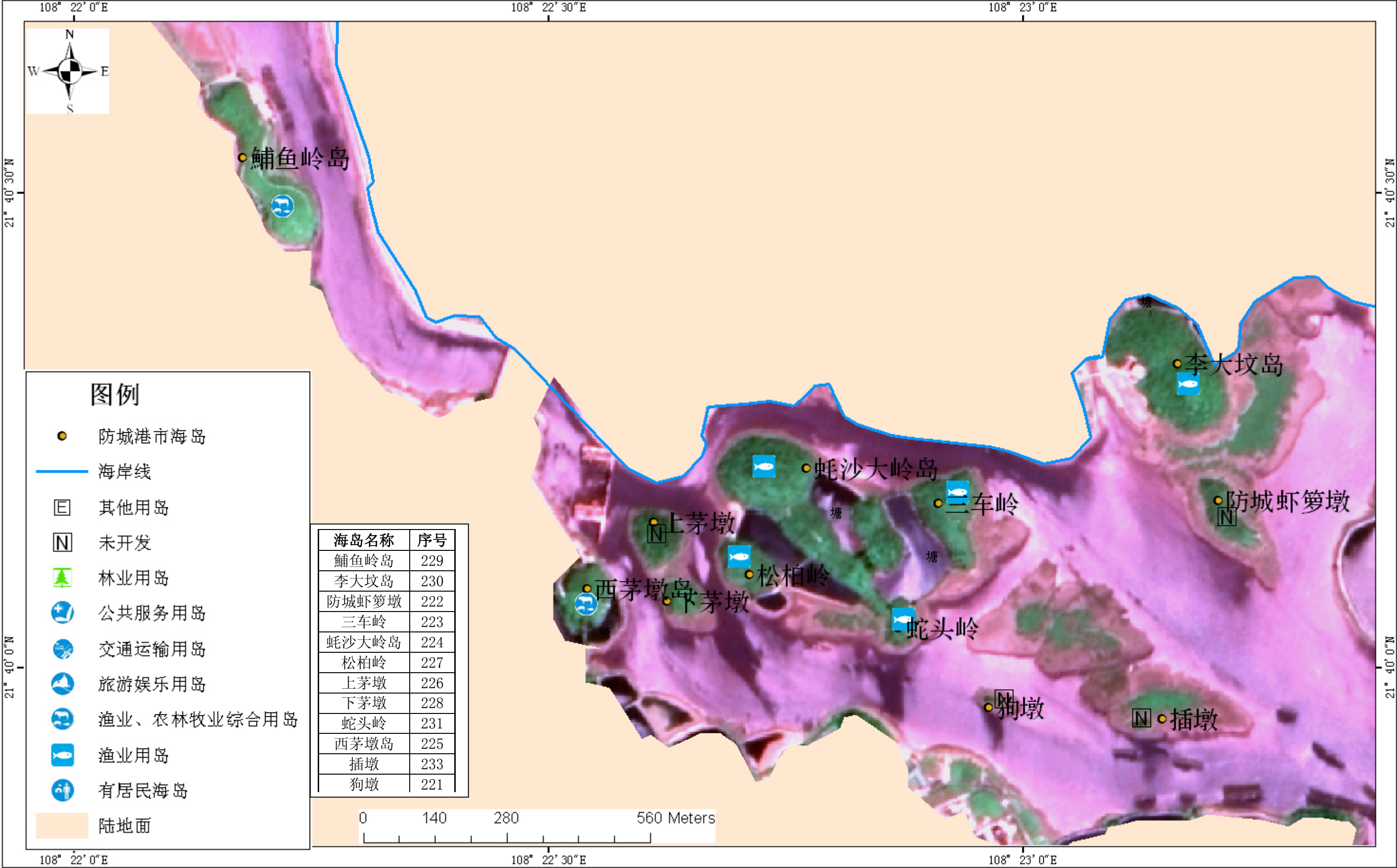

坐标系：WGS84 坐标系
投影：高斯-克吕格
比例尺：1:24000

传感器名称：资源三号卫星
成像时间：2012 年
分辨率：2.1 米

防城港市海洋局
广西海洋监测预报中心

防城港市海岛现状图—防城港东湾海岛区（2）-生牛朴沿岸至榕木江

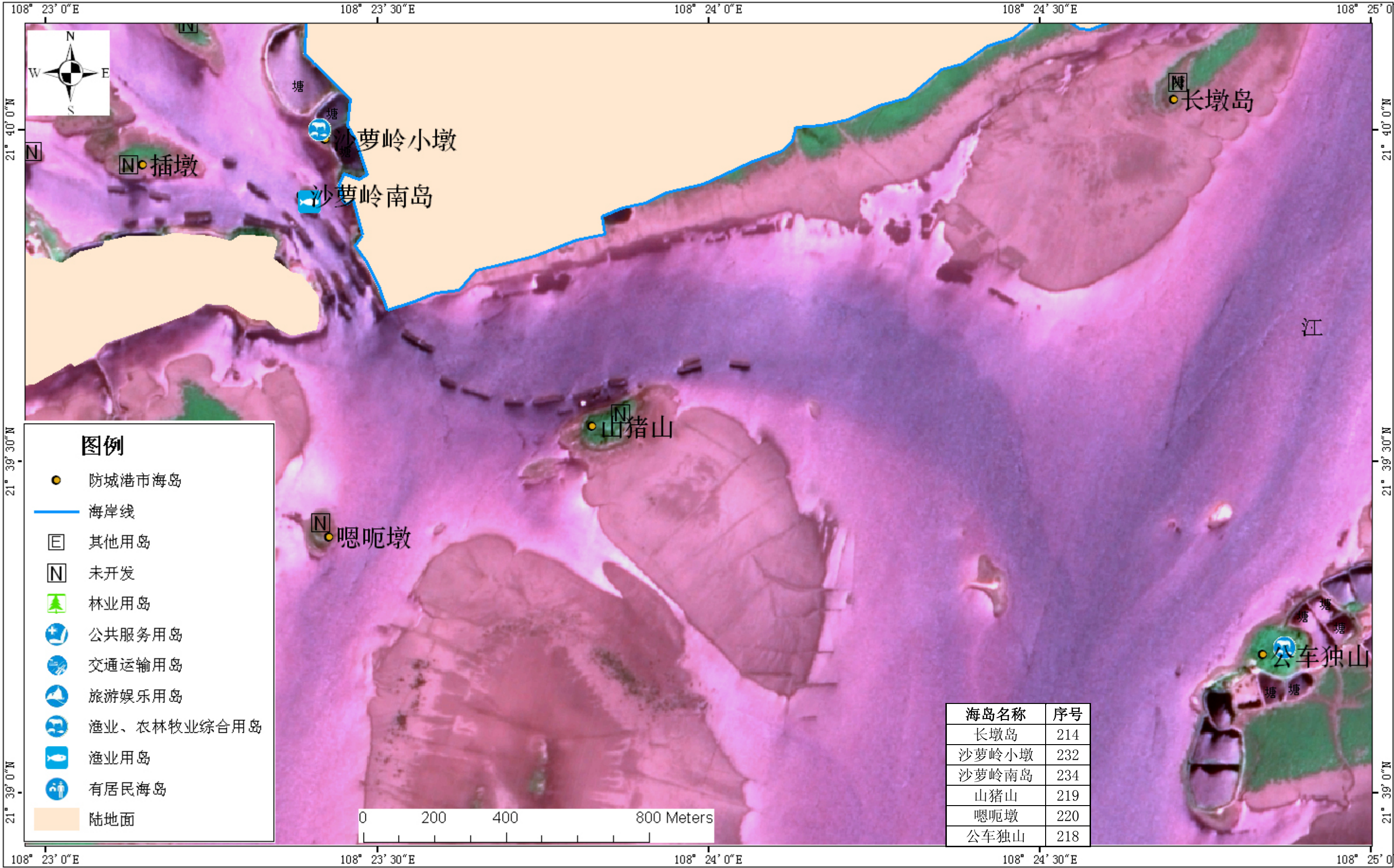

坐标系: WGS84 坐标系
投影: 高斯-克吕格
比例尺: 1:10000

传感器名称: 资源三号卫星
成像时间: 2012 年
分辨率: 2.1 米

防城港市海洋局
广西海洋监测预报中心

防城港市海岛现状图—防城港东湾海岛区（3）-榕木江



坐标系: WGS84 坐标系
投影: 高斯-克吕格
比例尺: 1:15000

传感器名称: 资源三号卫星
成像时间: 2012 年
分辨率: 2.1 米

防城港市海洋局
广西海洋监测预报中心

防城港市海岛现状图—防城港东湾海岛区（3）-榕木江区域南部放大



坐标系: WGS84 坐标系
投影: 高斯-克吕格
比例尺: 1:8000

传感器名称: 资源三号卫星
成像时间: 2012 年
分辨率: 2.1 米

防城港市海洋局
广西海洋监测预报中心

防城港市海岛现状图—防城港东湾海岛区（4）-风流岭江

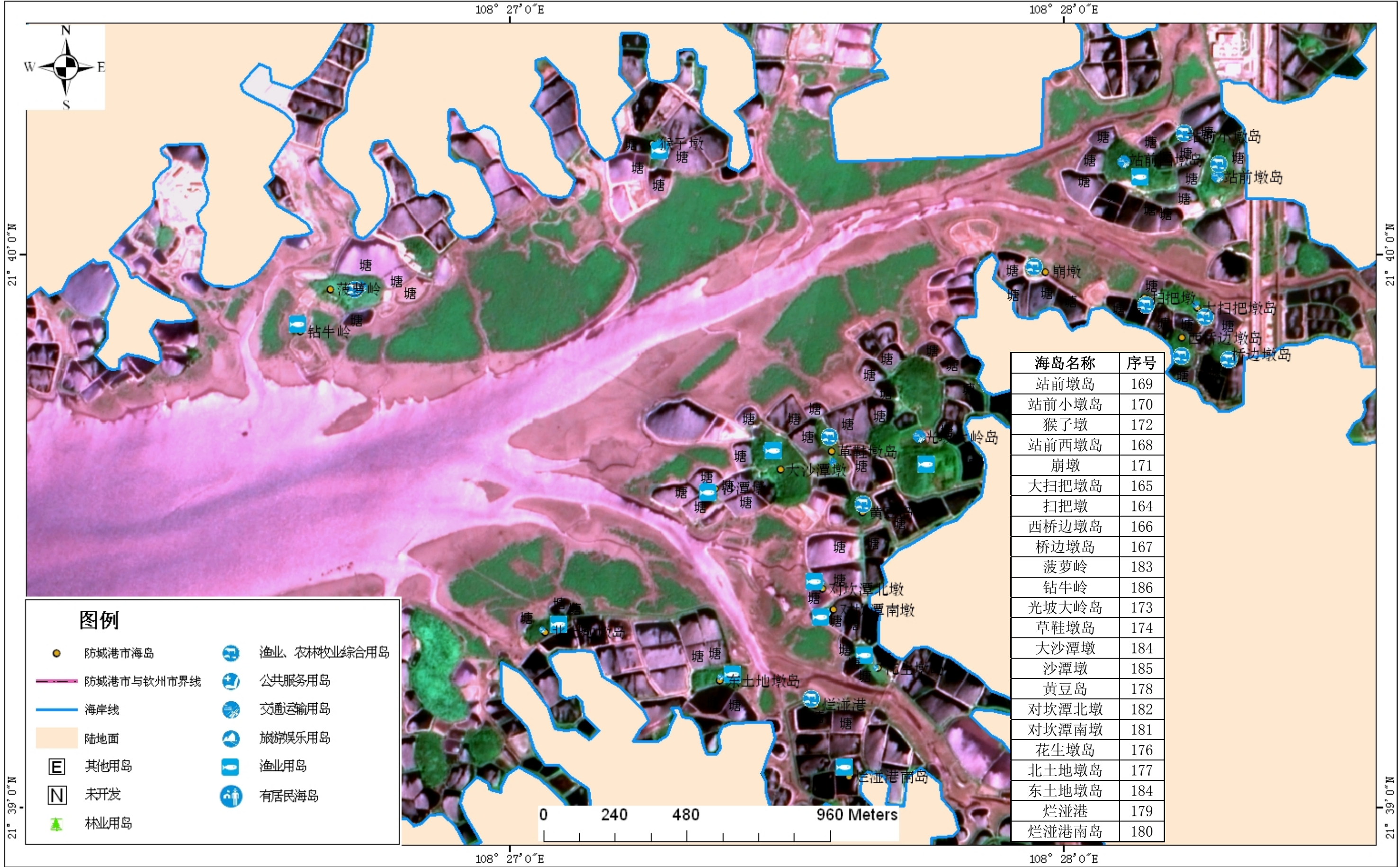

坐标系：WGS84 坐标系
投影：高斯-克吕格
比例尺：1:12000

传感器名称：资源三号卫星
成像时间：2012 年
分辨率：2.1 米

防城港市海洋局
广西海洋监测预报中心

防城港市海岛现状图—防城港东湾海岛区（5）-风流岭江



坐标系: WGS84 坐标系
投影: 高斯-克吕格
比例尺: 1:8000

传感器名称: 资源三号卫星
成像时间: 2012 年
分辨率: 2.1 米

防城港市海洋局
广西海洋监测预报中心

防城港市海岛现状图—防城港东湾海岛区（6）-云约江口

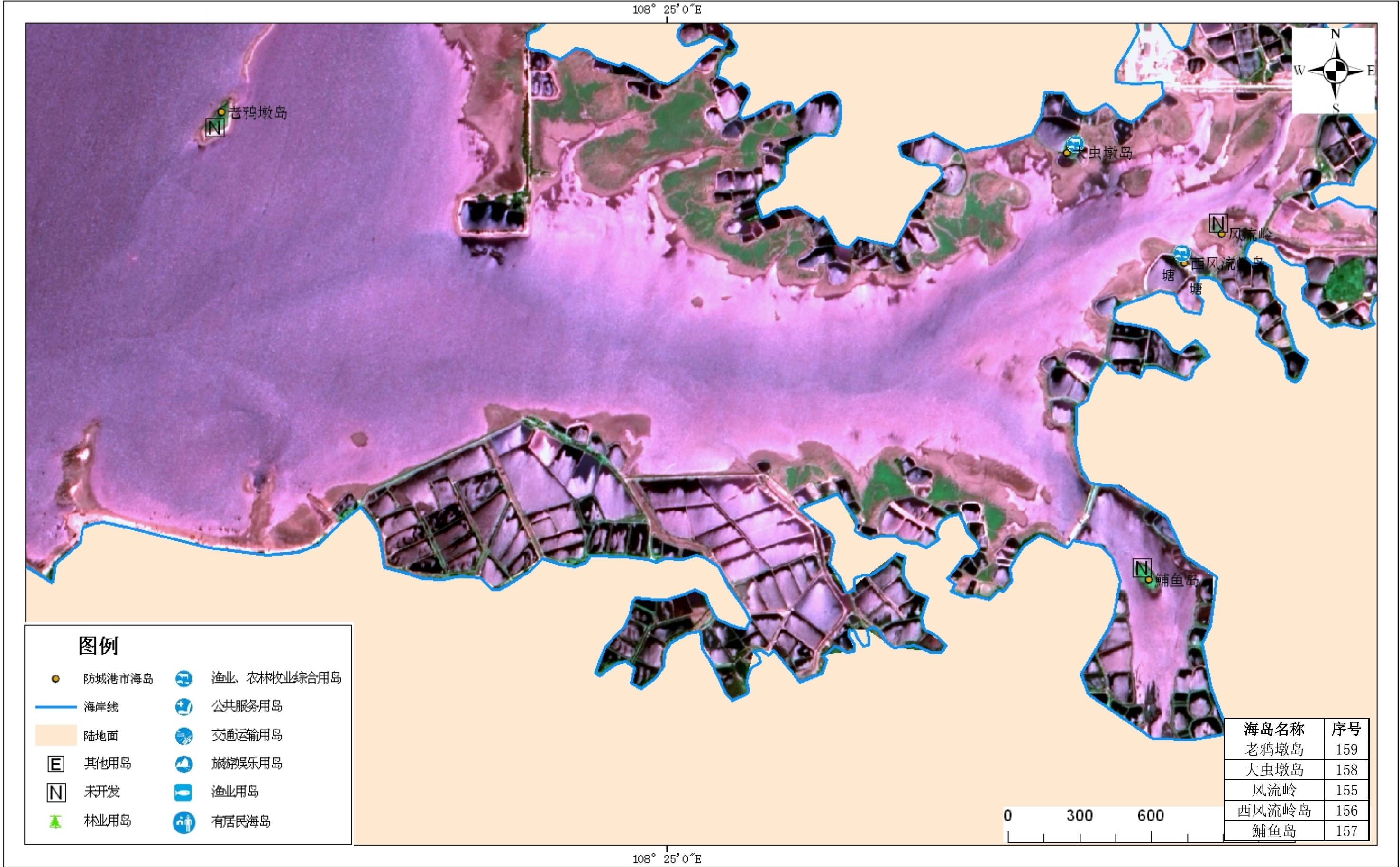

坐标系: WGS84 坐标系
投影: 高斯-克吕格
比例尺: 1:15000

传感器名称: 资源三号卫星
成像时间: 2012 年
分辨率: 2.1 米

防城港市海洋局
广西海洋监测预报中心

防城港市海岛现状图—防城港西湾海岛区

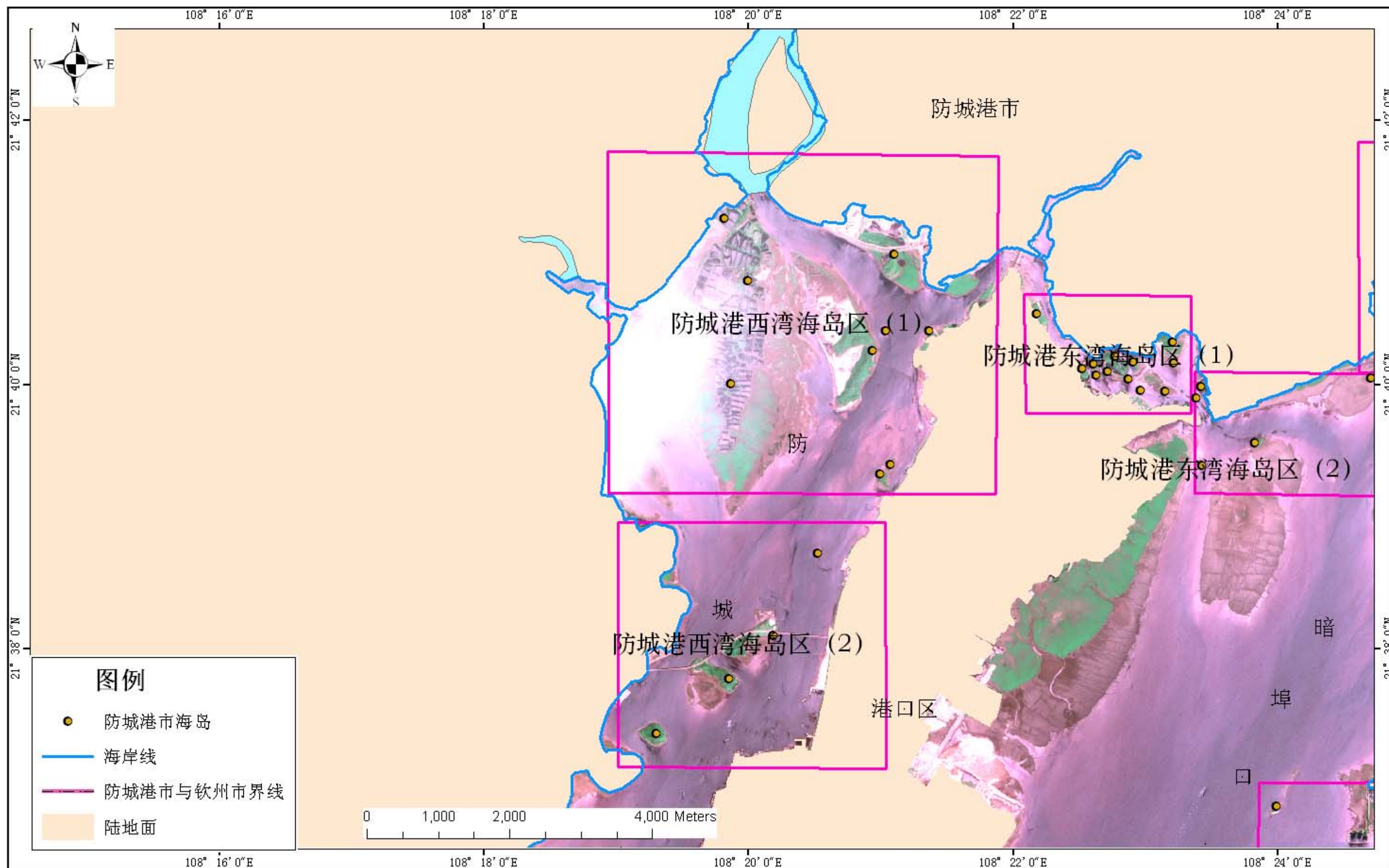

坐标系: WGS84 坐标系
投影: 高斯-克吕格
比例尺: 1:50000

传感器名称: 资源三号卫星
成像时间: 2012 年
分辨率: 2.1 米

防城港市海洋局
广西海洋监测预报中心

防城港市海岛现状图—防城港西湾海岛区（1）

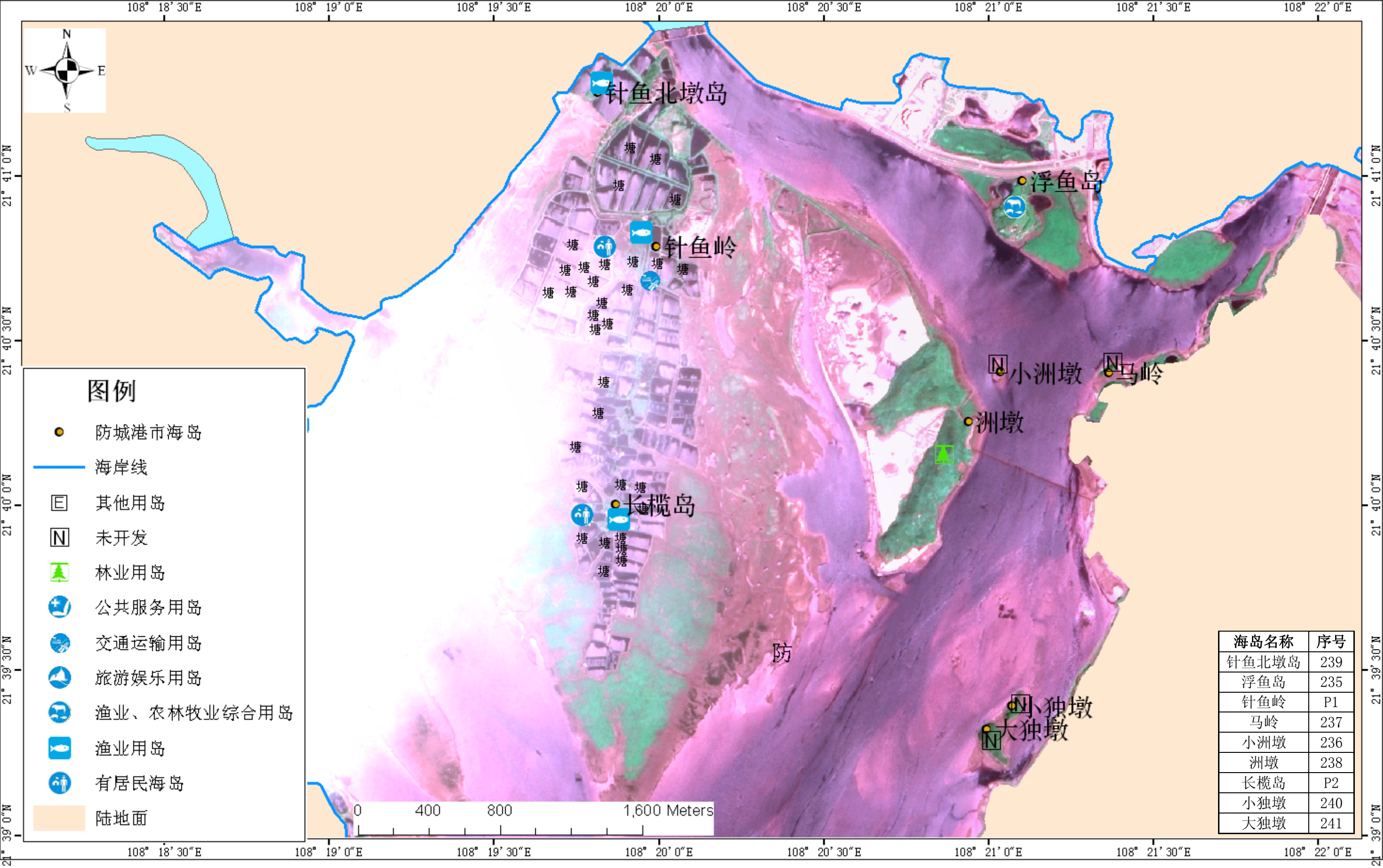

坐标系：WGS84 坐标系
投影：高斯-克吕格
比例尺：1:20000

传感器名称：资源三号卫星
成像时间：2012 年
分辨率：2.1 米

防城港市海洋局
广西海洋监测预报中心

防城港市海岛现状图—防城港西湾海岛区（2）

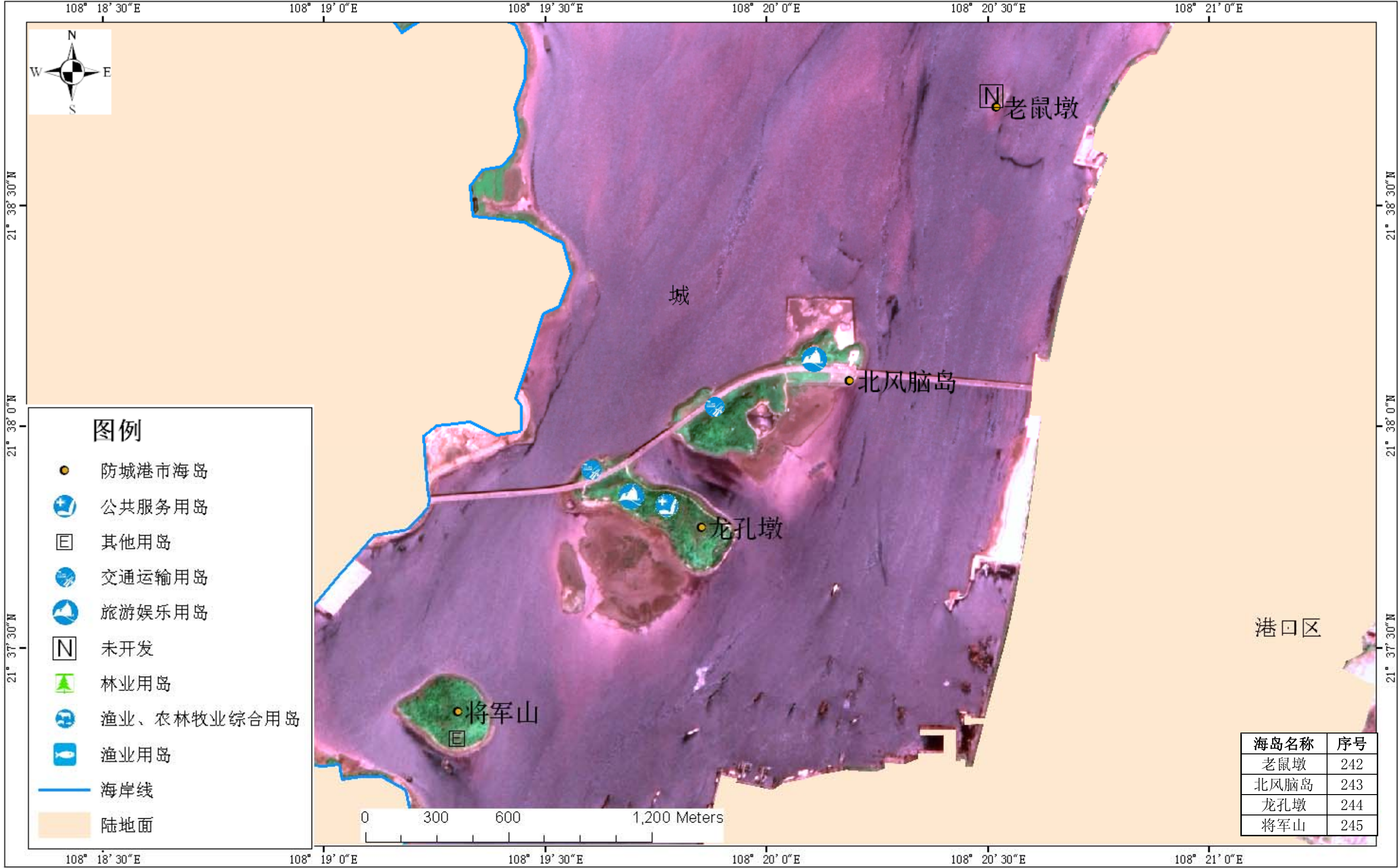

坐标系：WGS84 坐标系
投影：高斯-克吕格
比例尺：1:15000

传感器名称：资源三号卫星
成像时间：2012 年
分辨率：2.1 米

防城港市海洋局
广西海洋监测预报中心

防城港市海岛现状图—珍珠港湾海岛区

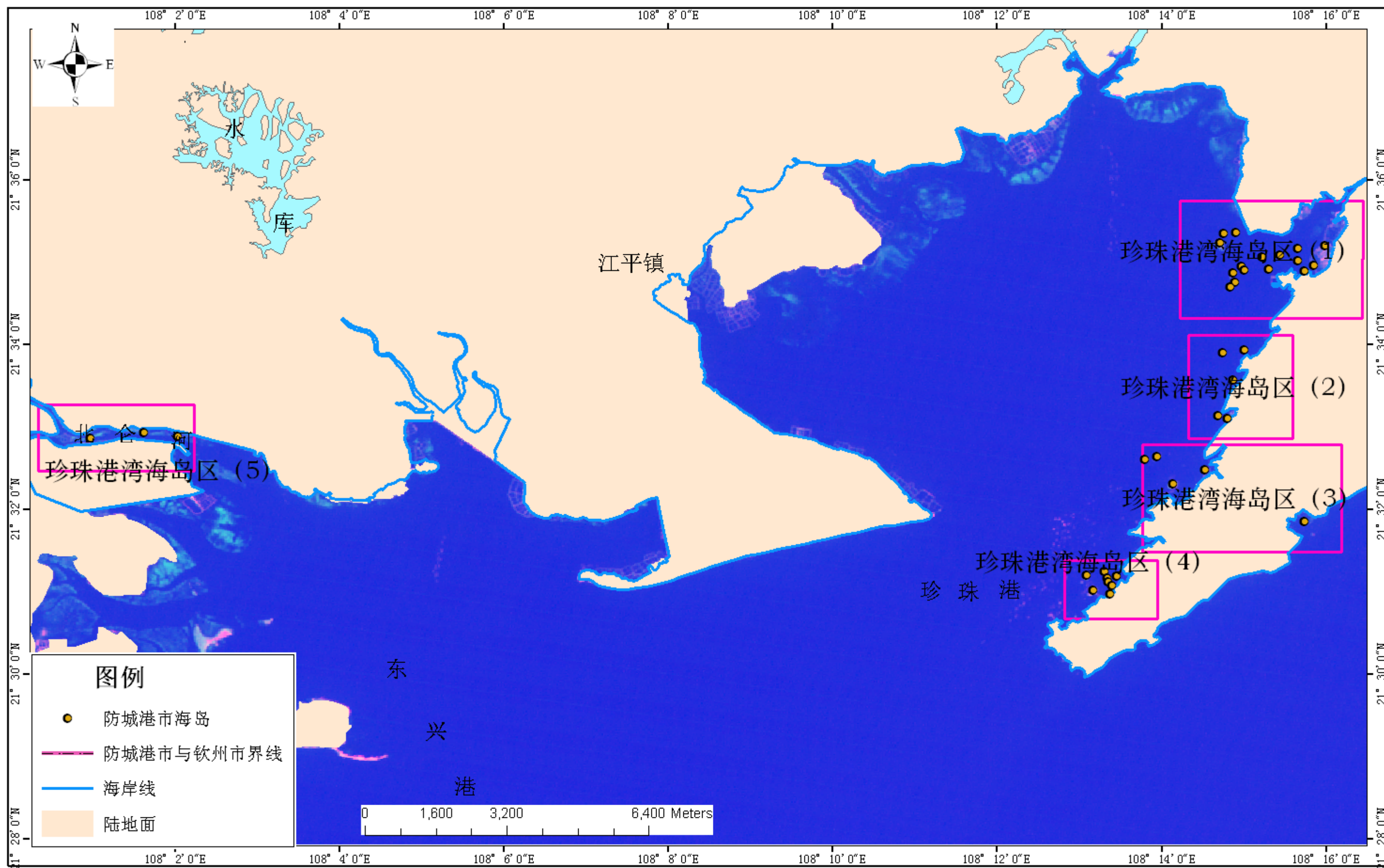

坐标系: WGS84 坐标系
投影: 高斯-克吕格
比例尺: 1:80000

传感器名称: TM
成像时间: 2008 年
分辨率: 30 米

防城港市海洋局
广西海洋监测预报中心

防城港市海岛现状图—珍珠港湾海岛区（1）

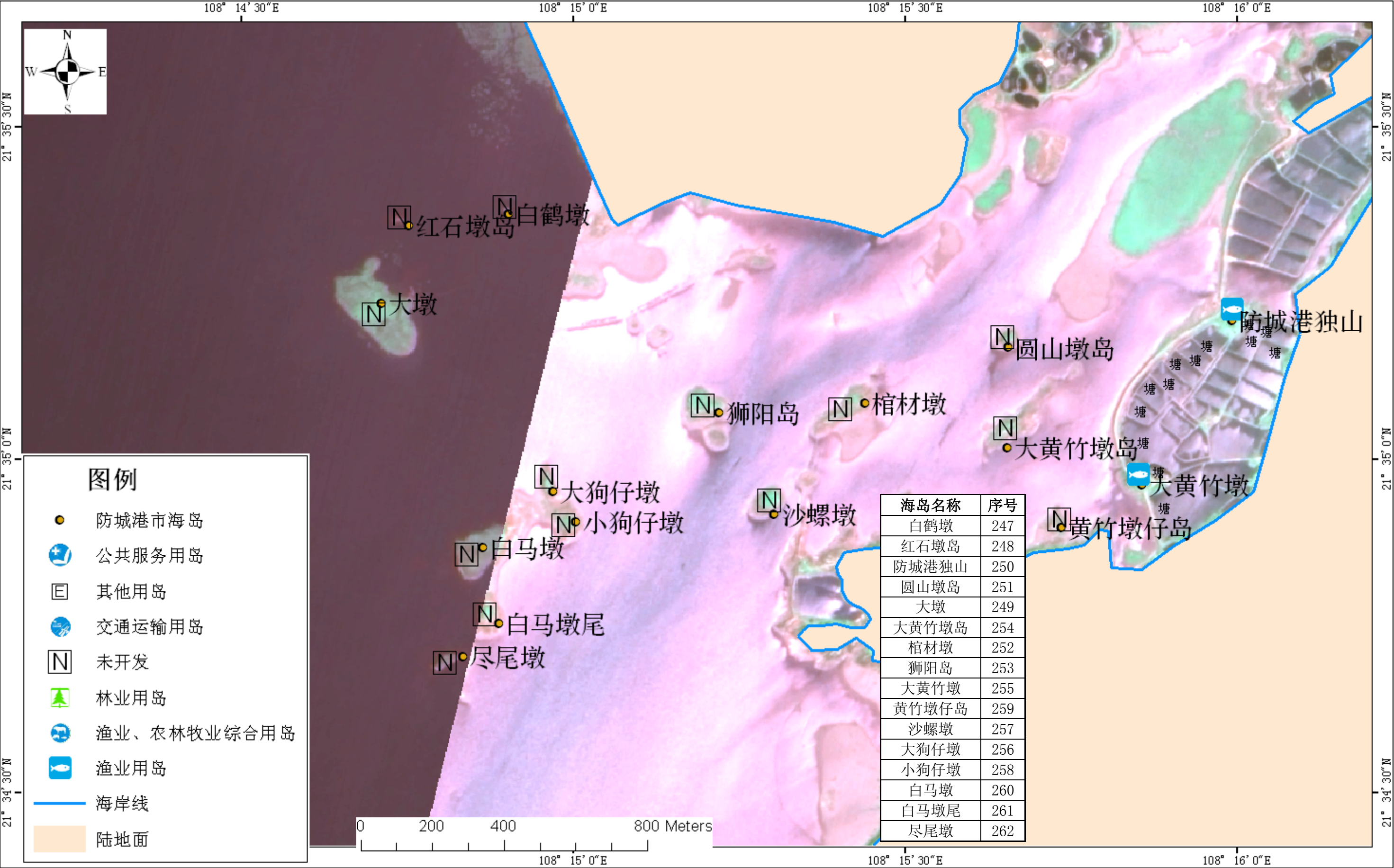

坐标系：WGS84 坐标系
投影：高斯-克吕格
比例尺：1:10000

传感器名称：资源三号卫星
成像时间：2012 年
分辨率：2.1 米

防城港市海洋局
广西海洋监测预报中心

防城港市海岛现状图—珍珠港湾海岛区（2）

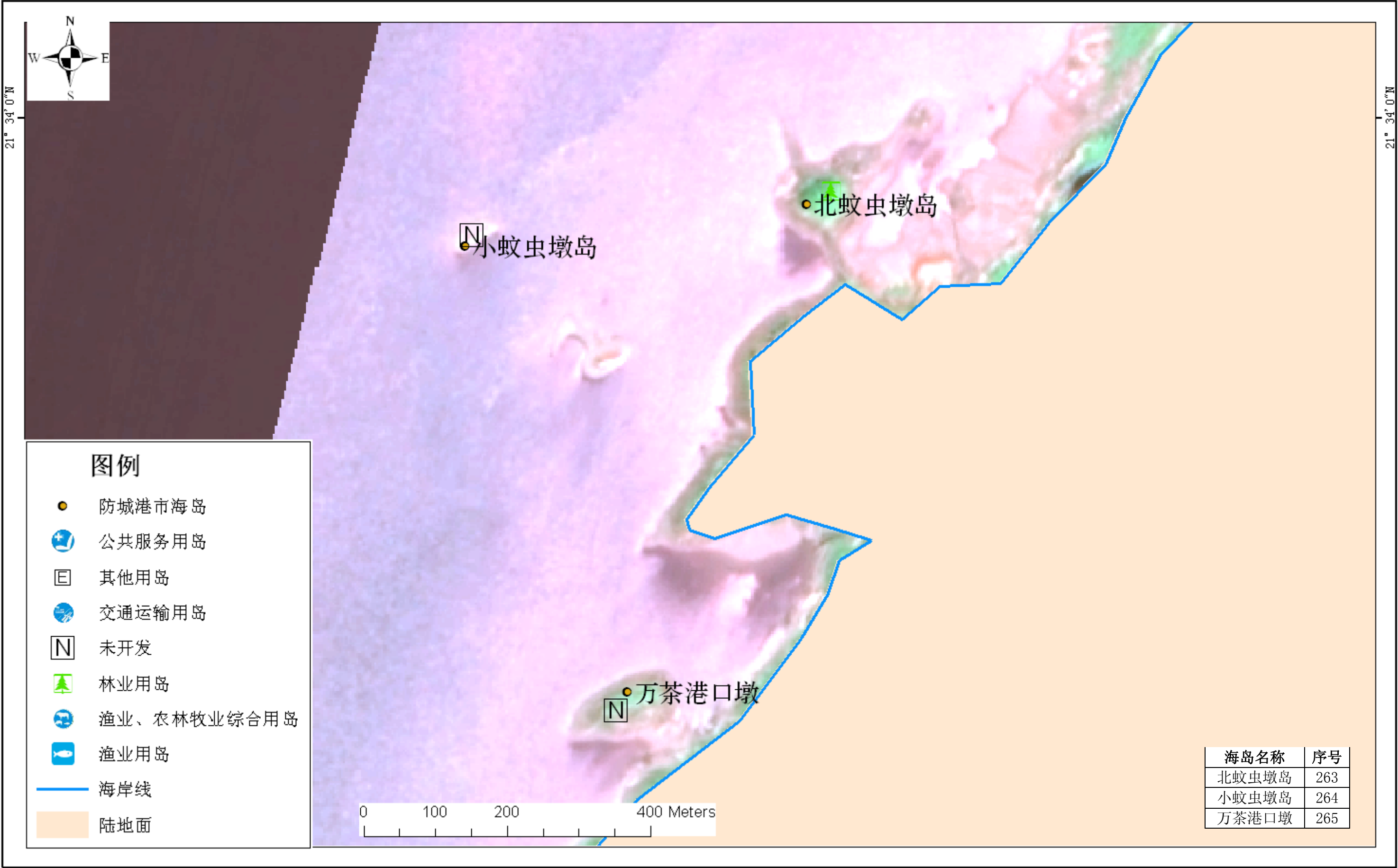

坐标系：WGS84 坐标系
投影：高斯-克吕格
比例尺：1:5000

传感器名称：资源三号卫星
成像时间：2012 年
分辨率：2.1 米
29

防城港市海洋局
广西海洋监测预报中心

防城港市海岛现状图—珍珠港湾海岛区（3）

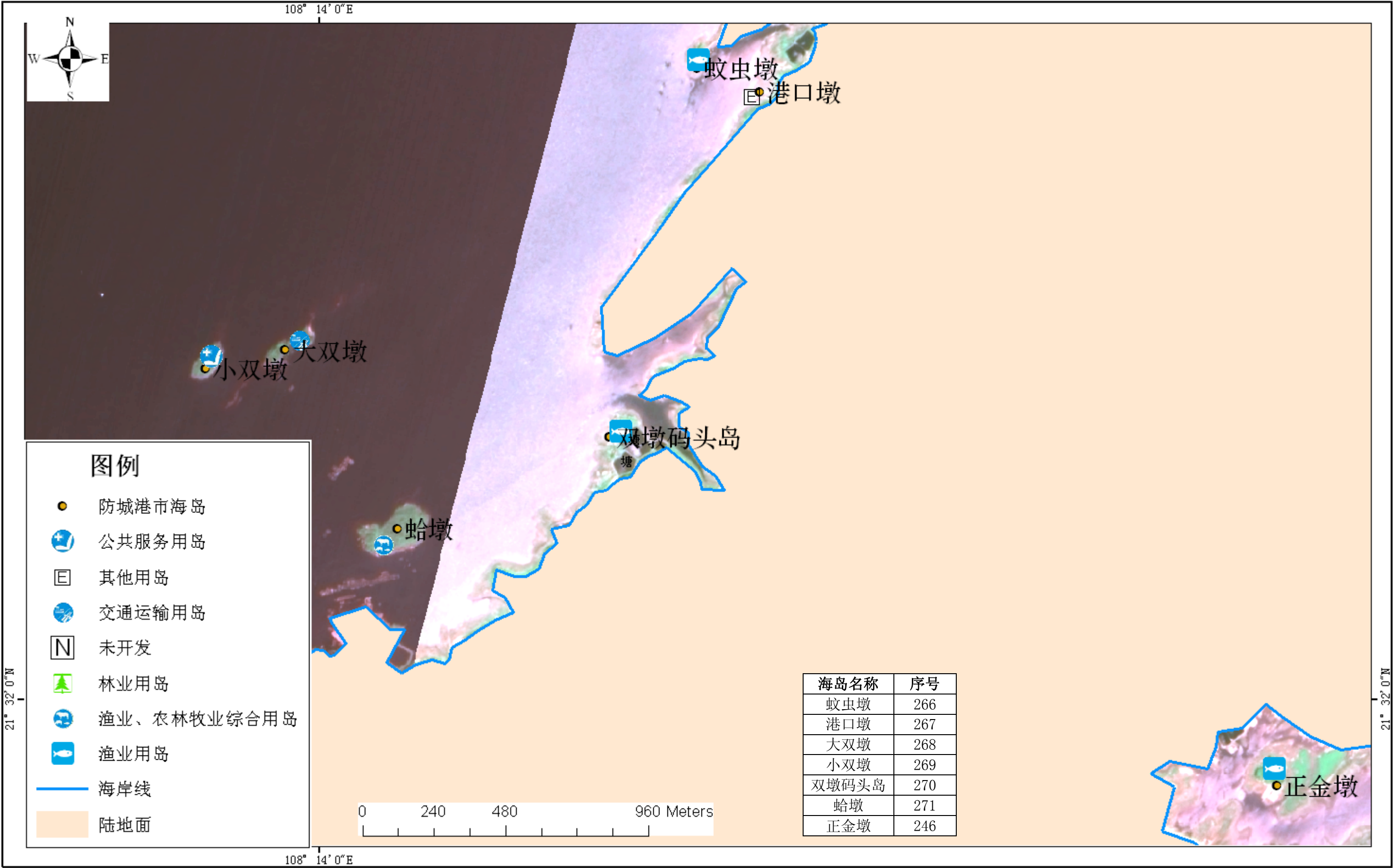

坐标系: WGS84 坐标系
投影: 高斯-克吕格
比例尺: 1:12000

传感器名称: 资源三号卫星
成像时间: 2012 年
分辨率: 2.1 米

防城港市海洋局
广西海洋监测预报中心

防城港市海岛现状图—珍珠港湾海岛区（4）

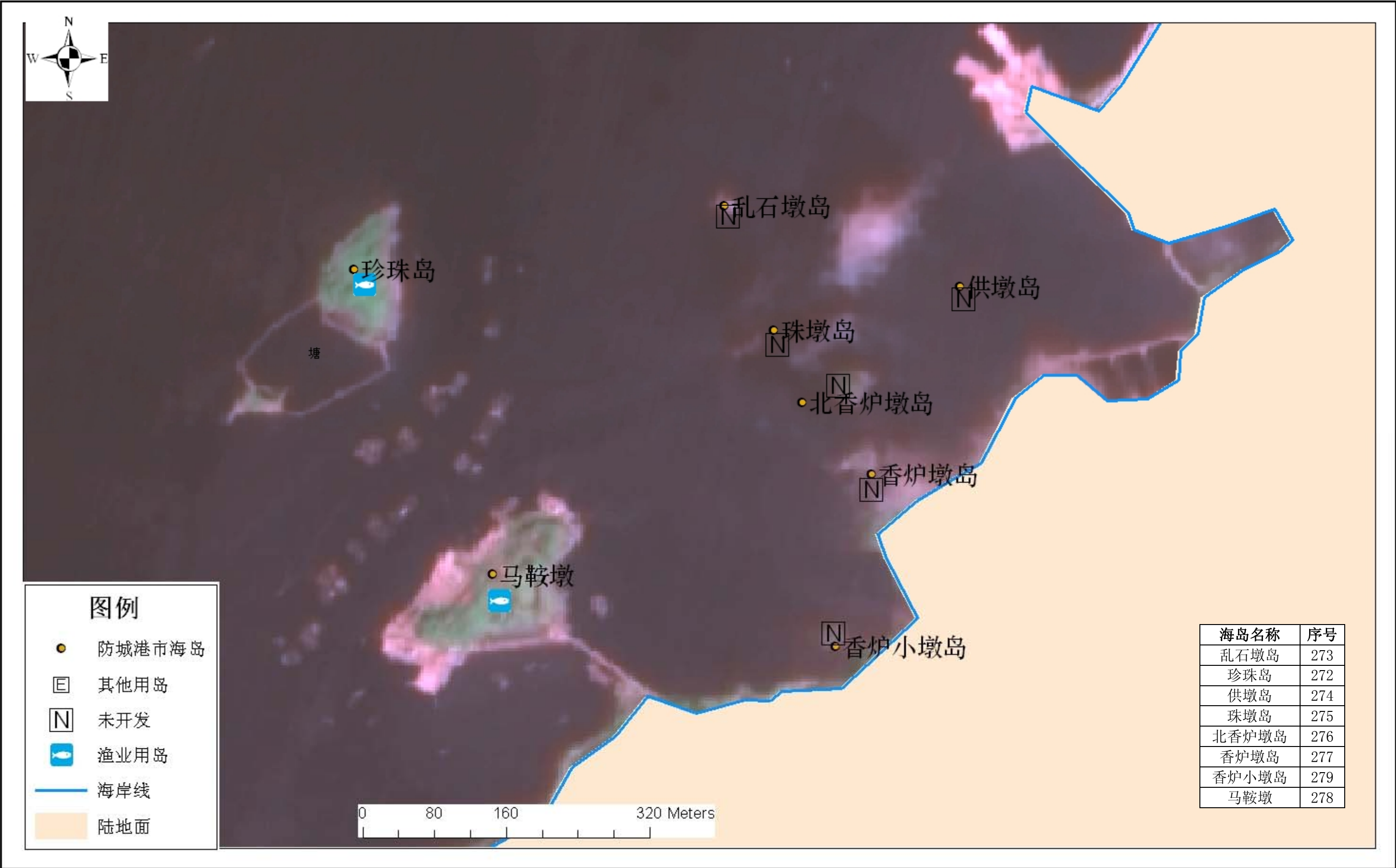

坐标系：WGS84 坐标系
投影：高斯-克吕格
比例尺：1:4000

传感器名称：资源三号卫星
成像时间：2012 年
分辨率：2.1 米

防城港市海洋局
广西海洋监测预报中心

防城港市海岛现状图—珍珠港湾海岛区（5）-北仑河口



坐标系: WGS84 坐标系
投影: 高斯-克吕格
比例尺: 1:8000

传感器名称: WorldView-1
成像时间: 2011 年
分辨率: 0.6 米

防城港市海洋局
广西海洋监测预报中心

防城港市海岛规划图—钦州湾西岸海岛区

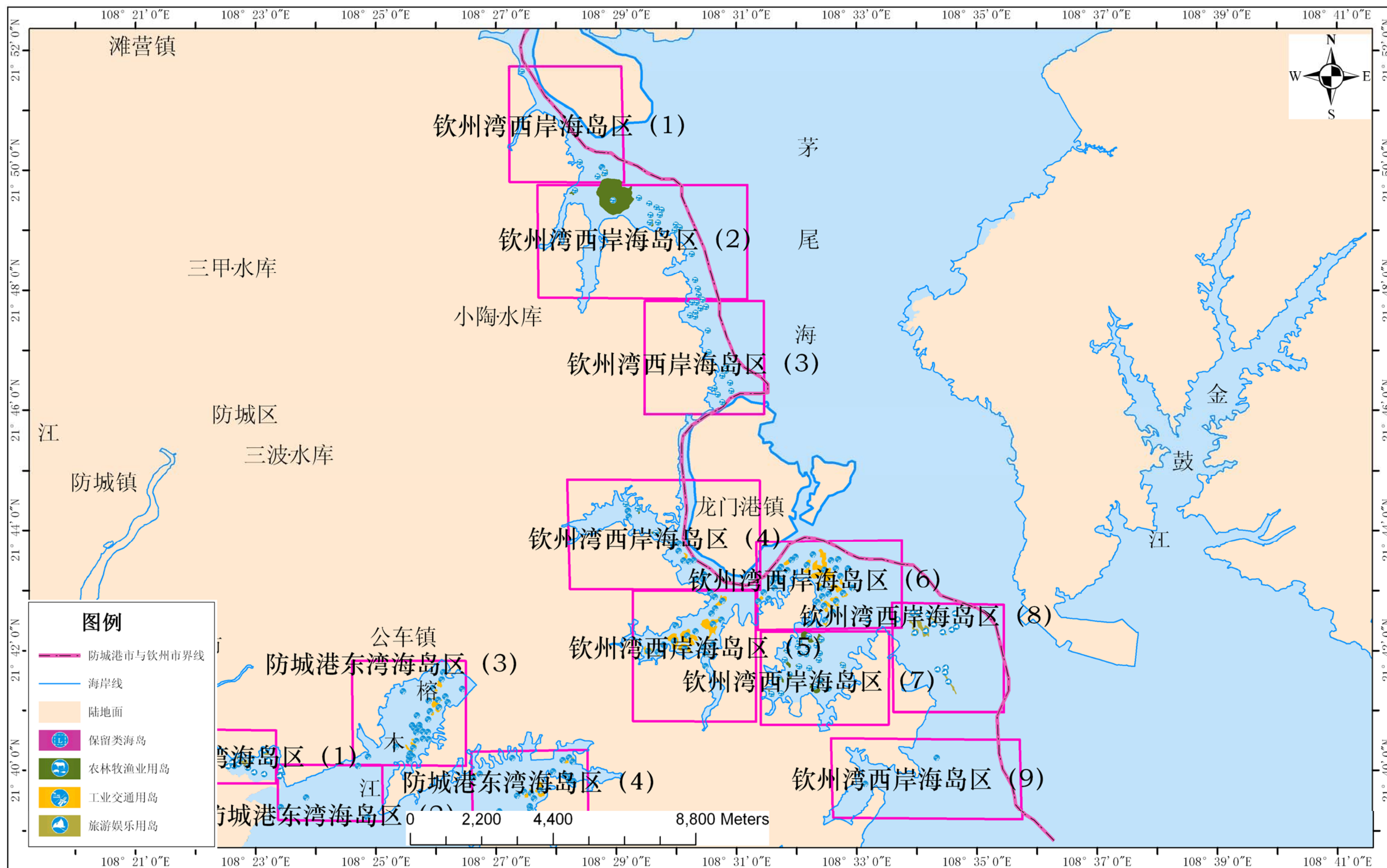

坐标系: WGS84 坐标系
 投影: 高斯-克吕格
 比例尺: 1:110000

防城港市海洋局
 广西海洋监测预报中心

防城港市海岛规划图—钦州湾西岸海岛区（1）-茅岭江口西岸

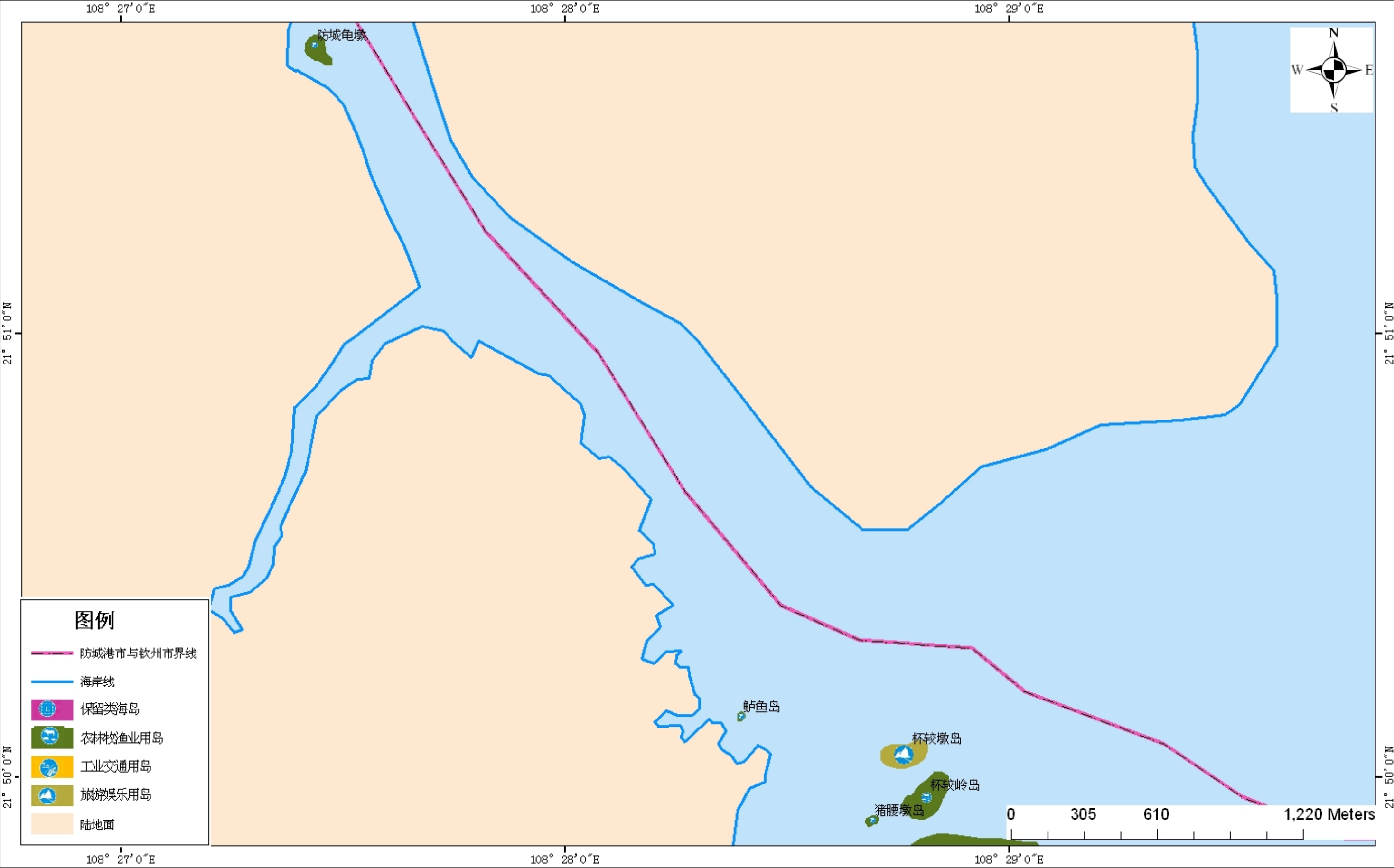

坐标系：WGS84 坐标系
投影：高斯-克吕格
比例尺：1:15000

防城港市海洋局
广西海洋监测预报中心

防城港市海岛规划图—钦州湾西岸海岛区（2）-茅岭江口西岸

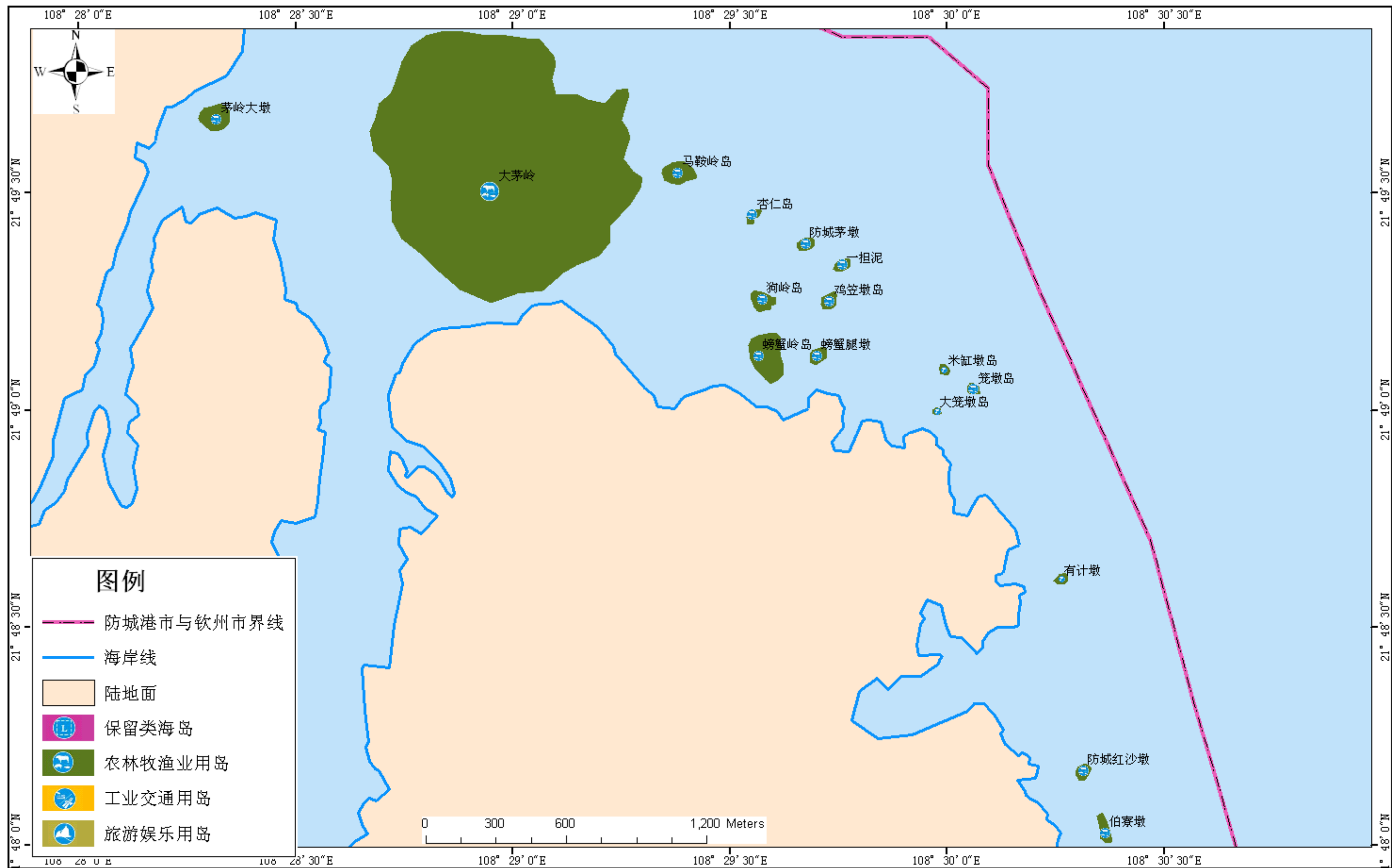

坐标系: WGS84 坐标系
投影: 高斯-克吕格
比例尺: 1:15000

防城港市海洋局
广西海洋监测预报中心

防城港市海岛规划图—钦州湾西岸海岛区（3）-大陶蚝场至龙门西村北部

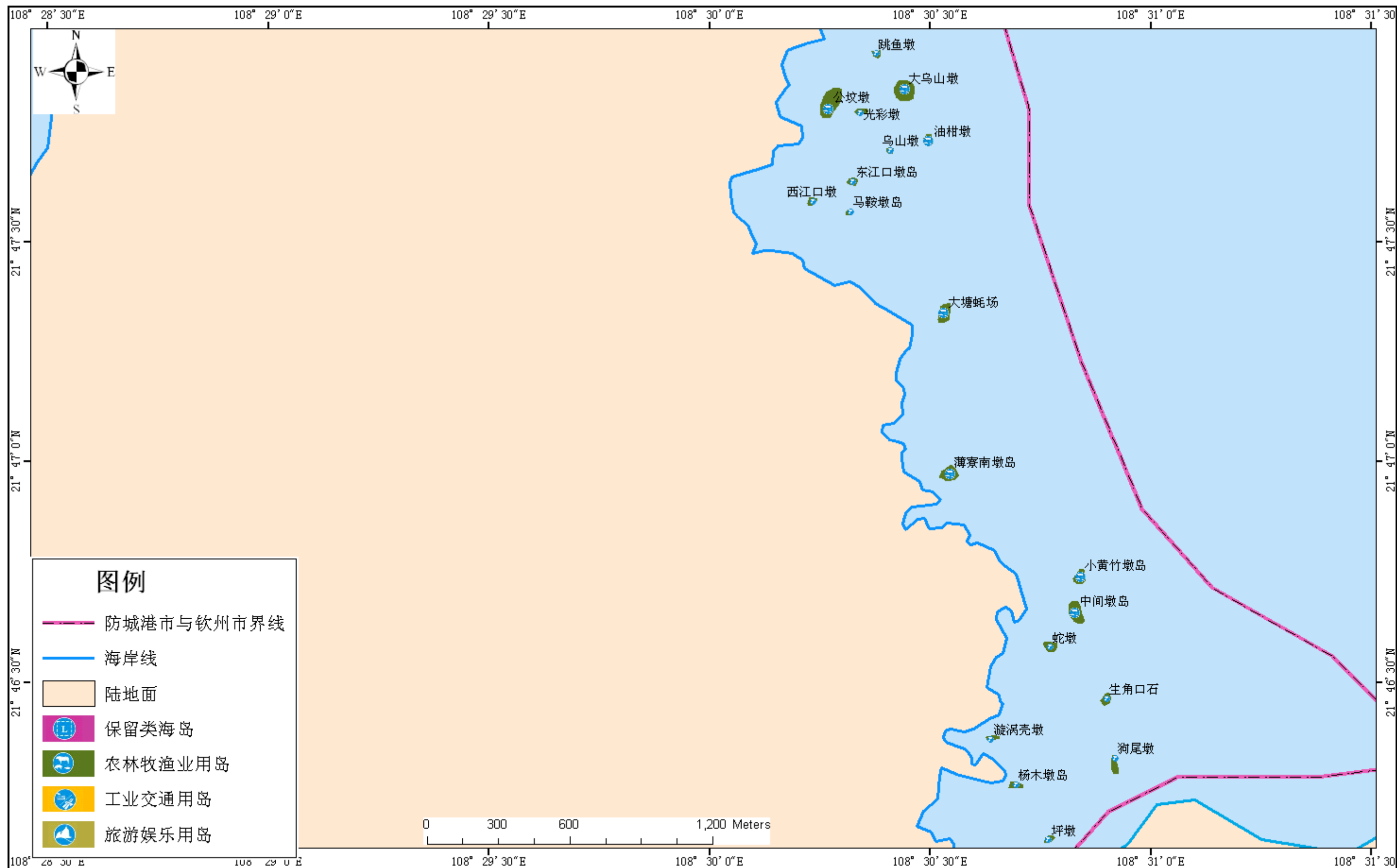

坐标系: WGS84 坐标系
投影: 高斯-克吕格
比例尺: 1:15000

防城港市海洋局
广西海洋监测预报中心

防城港市海岛规划图—钦州湾西岸海岛区（4）-白沙江至尖山江

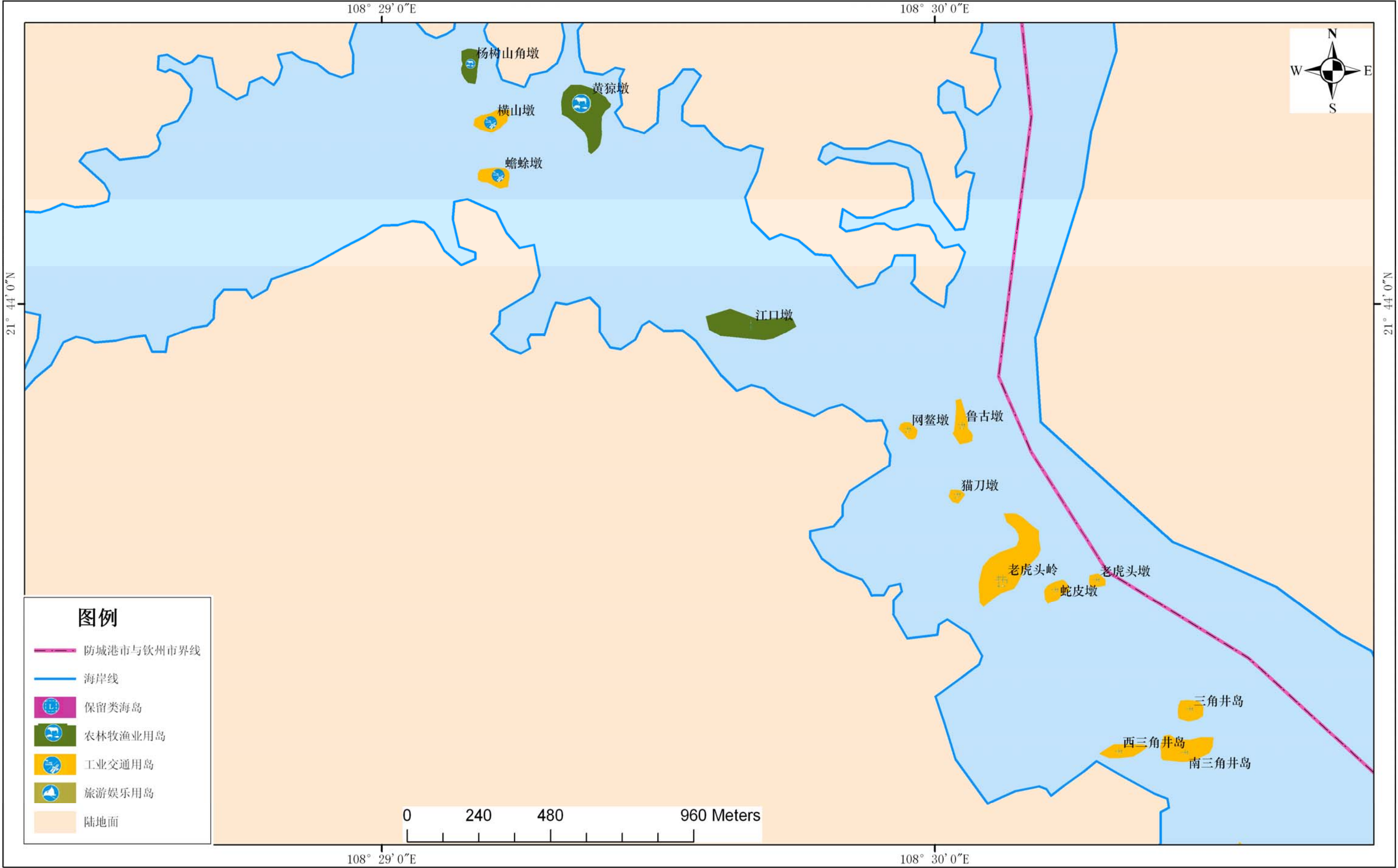

坐标系: WGS84 坐标系
投影: 高斯-克吕格
比例尺: 1:12000

防城港市海洋局
广西海洋监测预报中心

防城港市海岛规划图—钦州湾西岸海岛区（5）-尖山江至三角井村

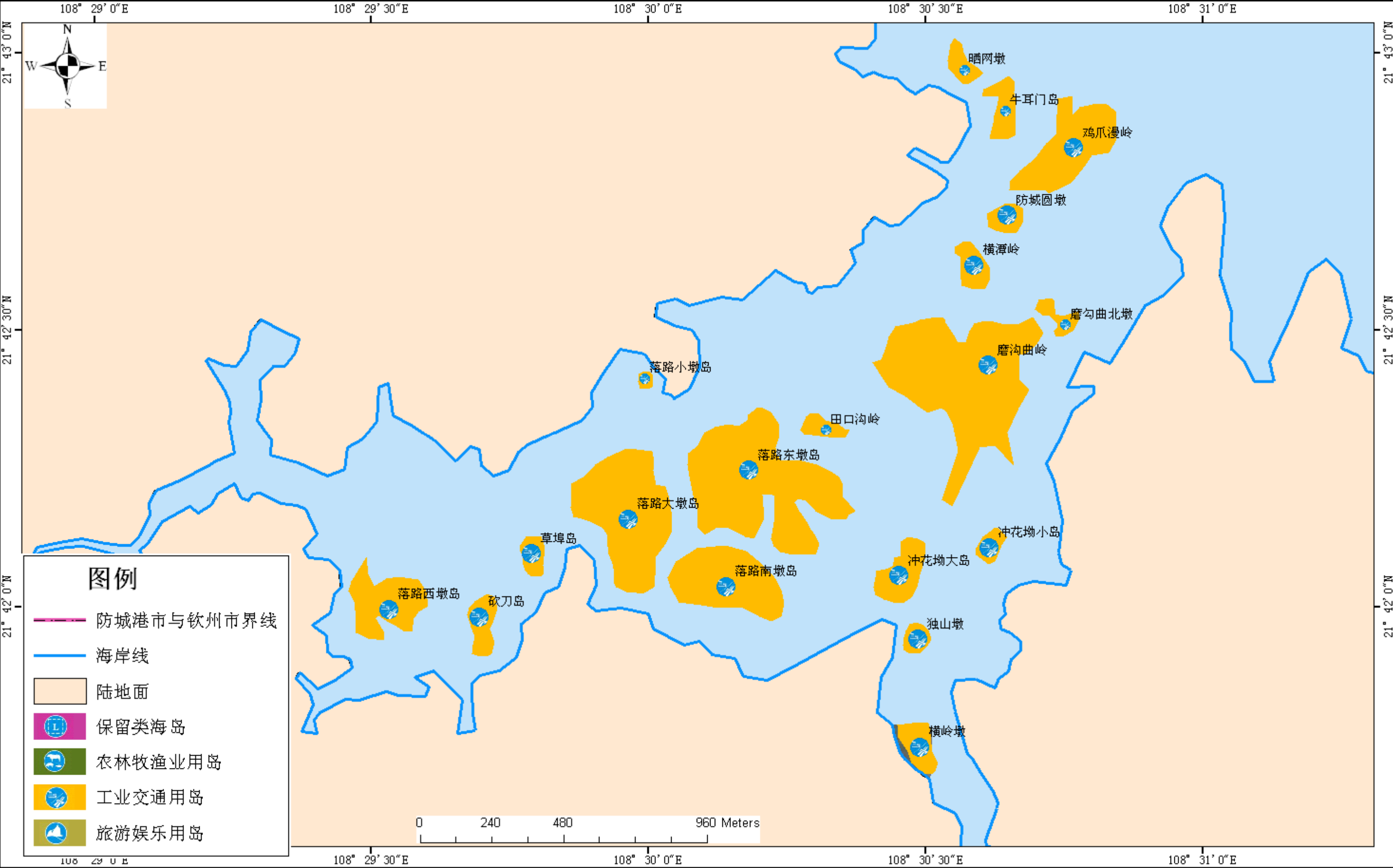

坐标系: WGS84 坐标系
投影: 高斯-克吕格
比例尺: 1:12000

防城港市海洋局
广西海洋监测预报中心

防城港市海岛规划图—钦州湾西岸海岛区（6）-新兴村沿岸

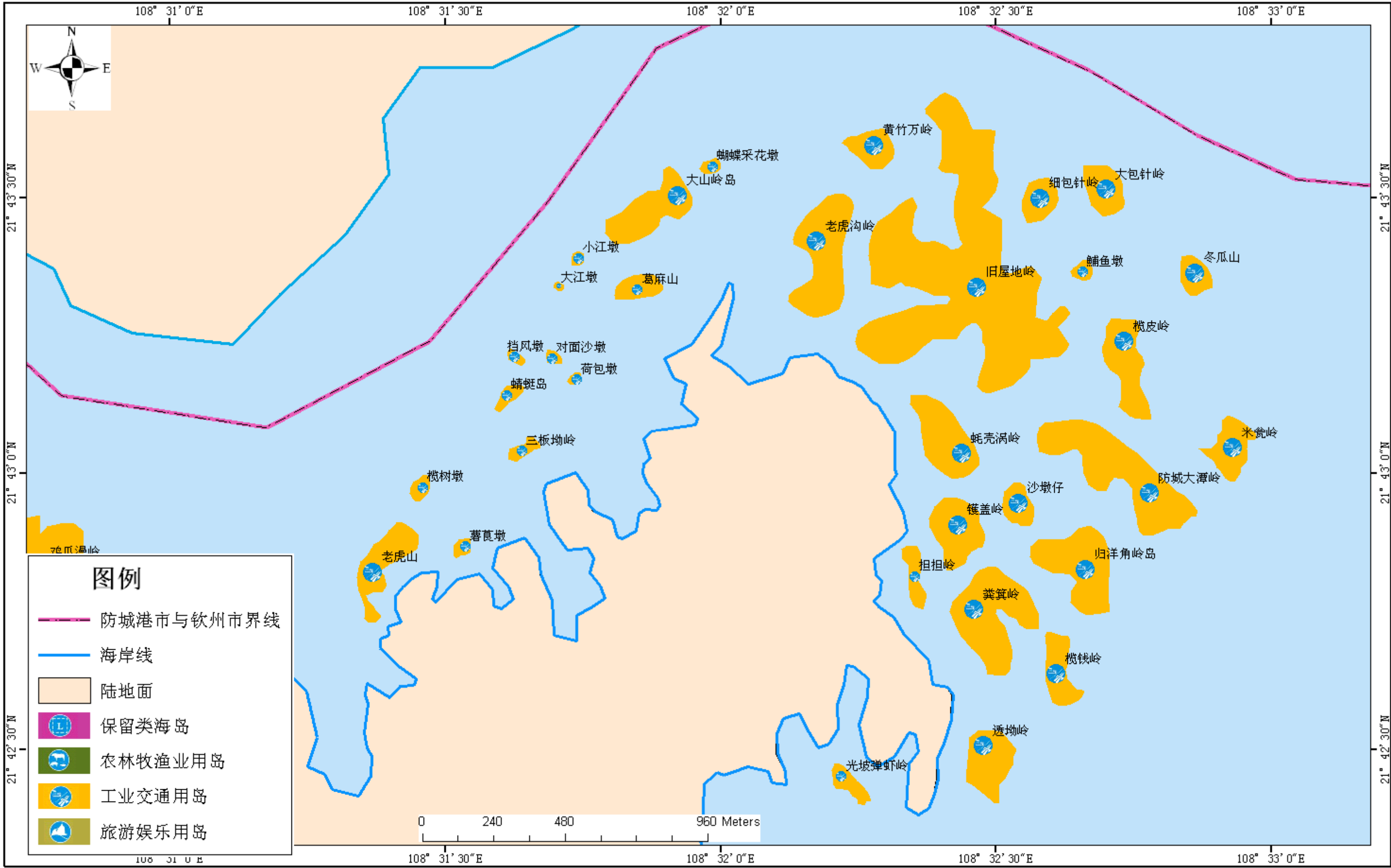

坐标系: WGS84 坐标系
投影: 高斯-克吕格
比例尺: 1:12000

防城港市海洋局
广西海洋监测预报中心

防城港市海岛规划图—钦州湾西岸海岛区（7）-旧洋江口沿岸

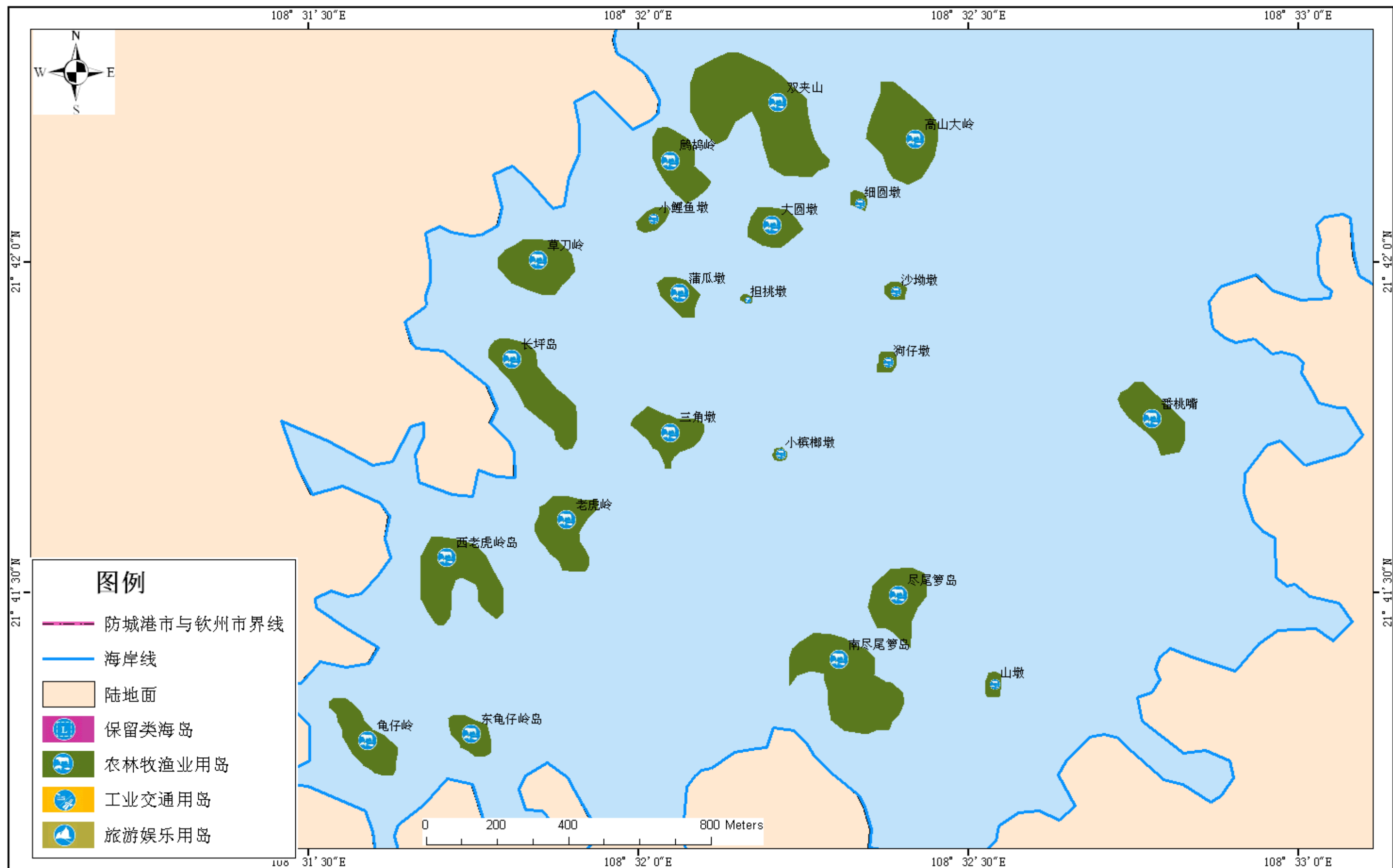

坐标系: WGS84 坐标系
投影: 高斯-克吕格
比例尺: 1:10000

防城港市海洋局
广西海洋监测预报中心

防城港市海岛规划图—钦州湾西岸海岛区(8)-红沙村

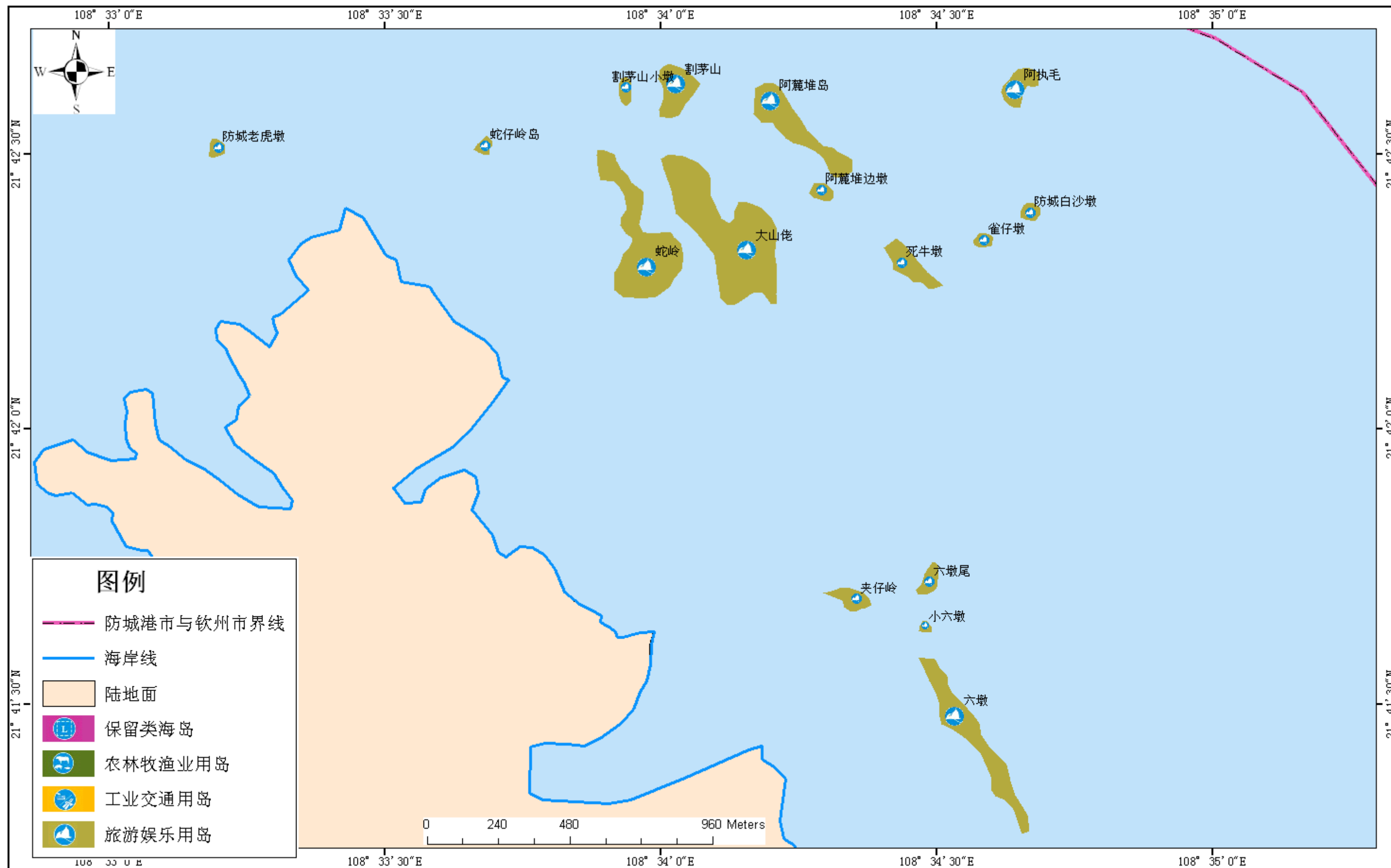

坐标系: WGS84 坐标系

投影：高斯-克吕格

比例尺: 1:12000

防城港市海洋局
广西海洋监测预报中心

防城港市海岛规划图—钦州湾西岸海岛区（9）-红沙核电站

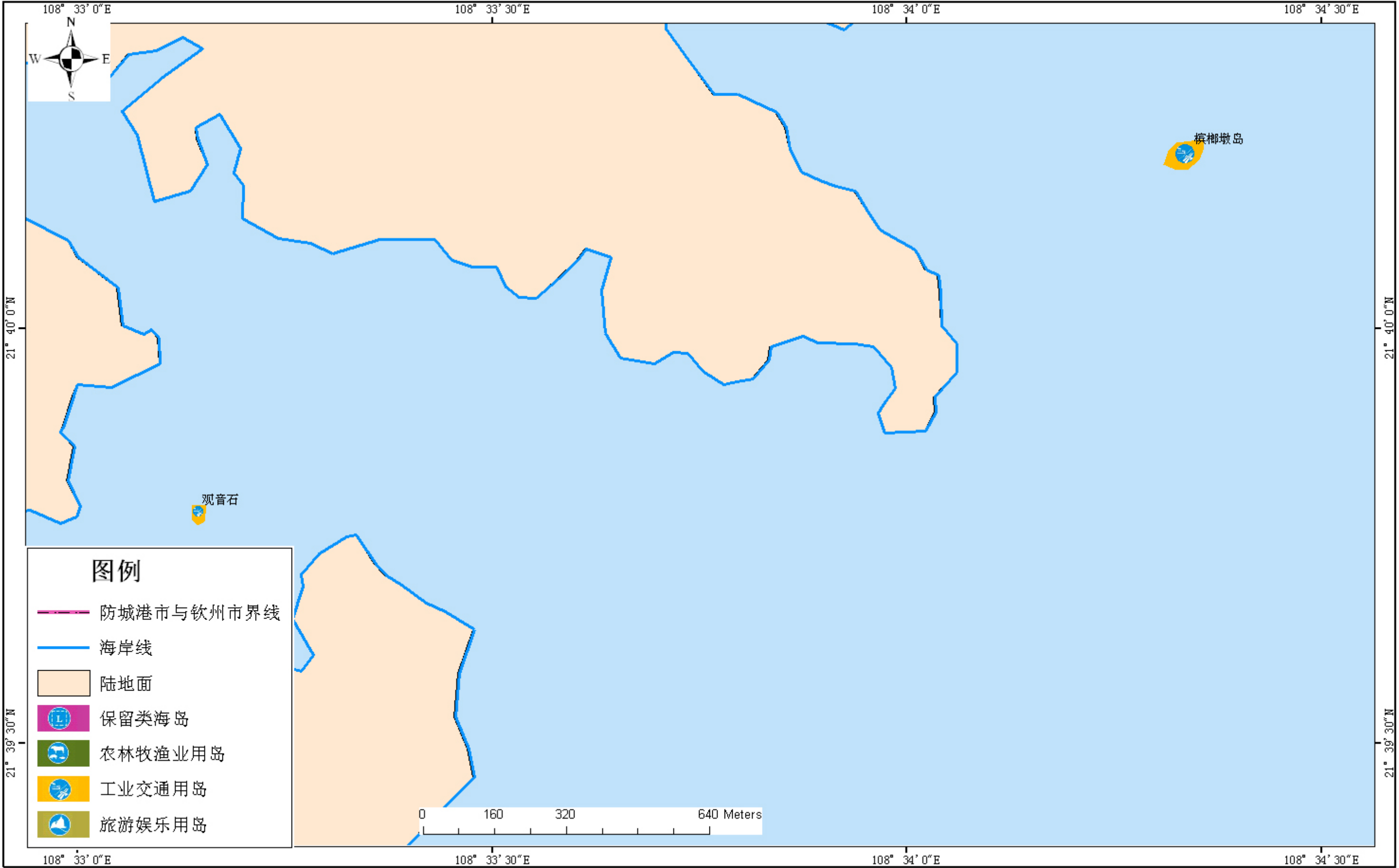

坐标系: WGS84 坐标系
投影: 高斯-克吕格
比例尺: 1:8000

防城港市海洋局
广西海洋监测预报中心

防城港市海岛规划图—企沙港湾海岛区

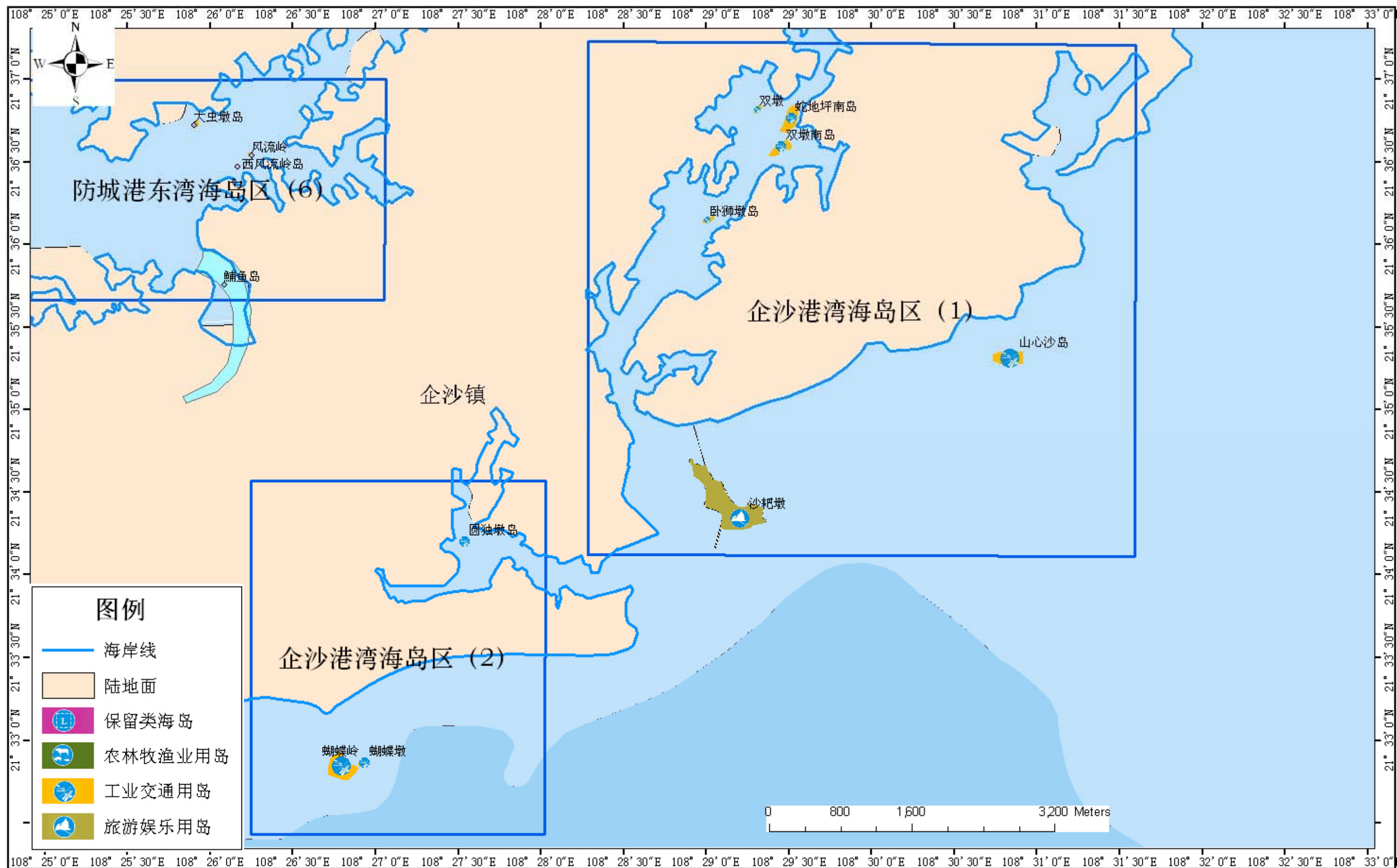

坐标系: WGS84 坐标系

投影: 高斯-克吕格

比例尺: 1:40000

防城港市海洋局
广西海洋监测预报中心

防城港市海岛规划图—企沙港海岛区（1）

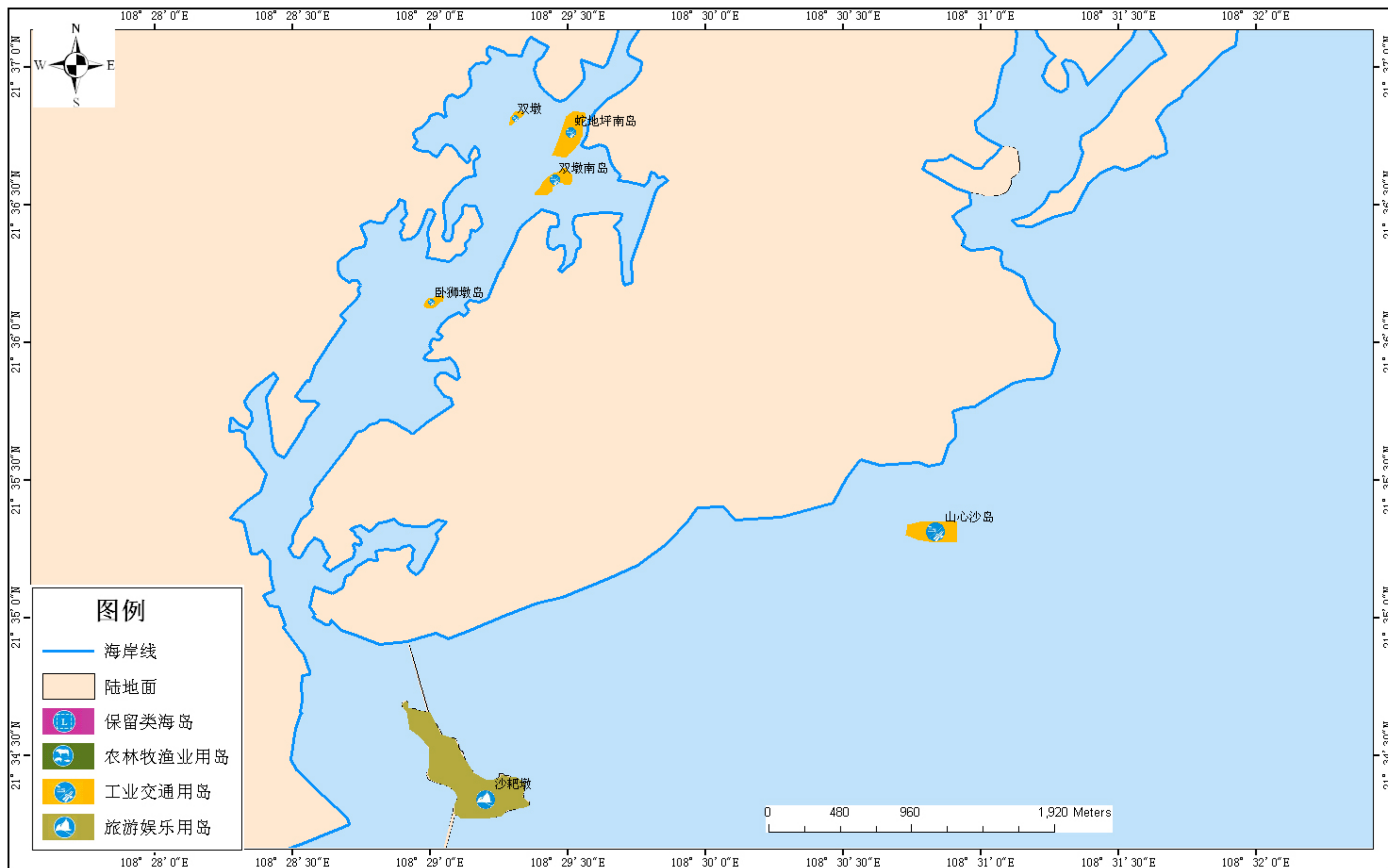

坐标系: WGS84 坐标系

投影: 高斯-克吕格

比例尺: 1:24000

防城港市海洋局
广西海洋监测预报中心

防城港市海岛规划图—企沙港海岛区（2）

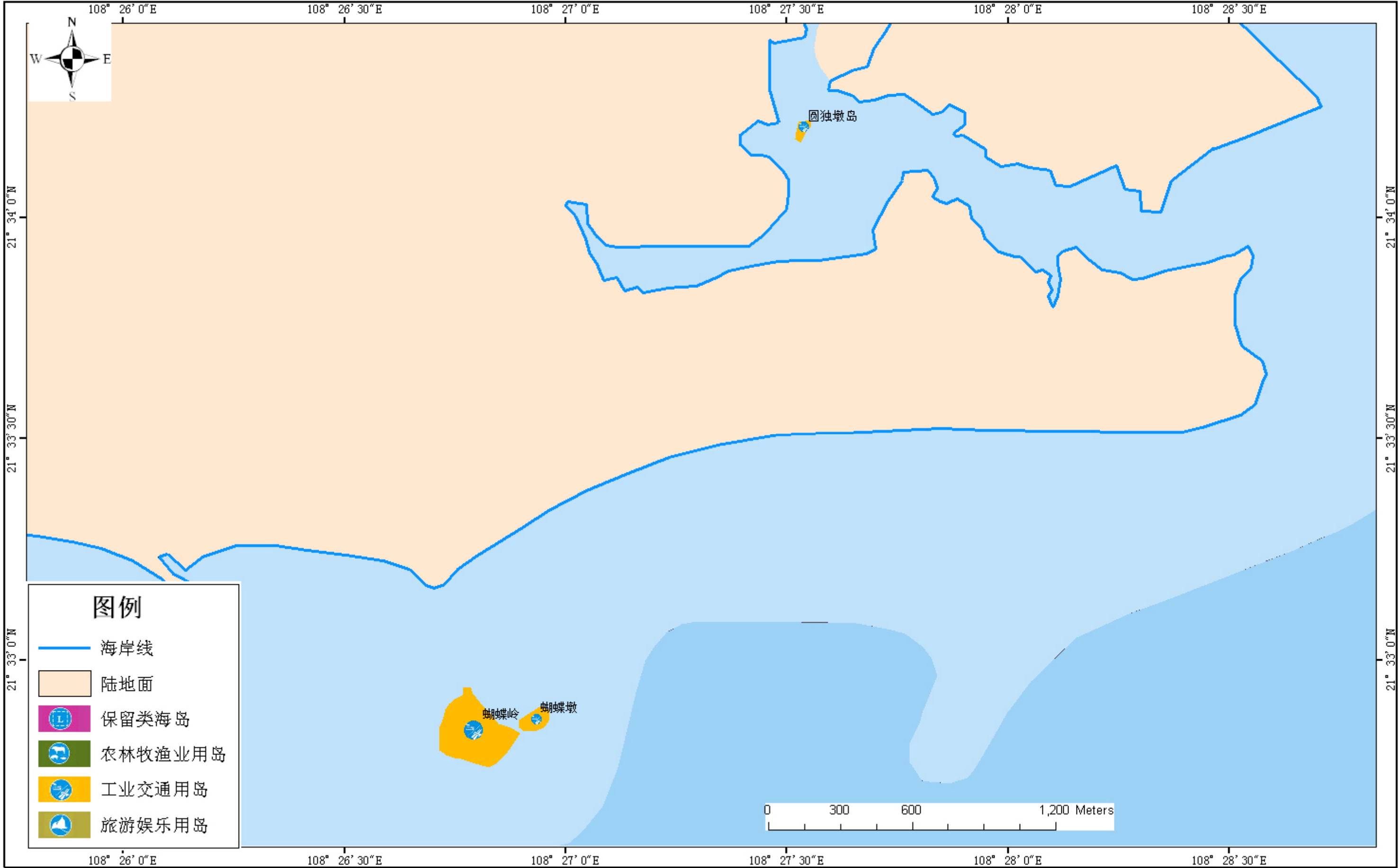

坐标系：WGS84 坐标系
投影：高斯-克吕格
比例尺：1:15000

防城港市海洋局
广西海洋监测预报中心

防城港市海岛规划图—防城港东湾海岛区

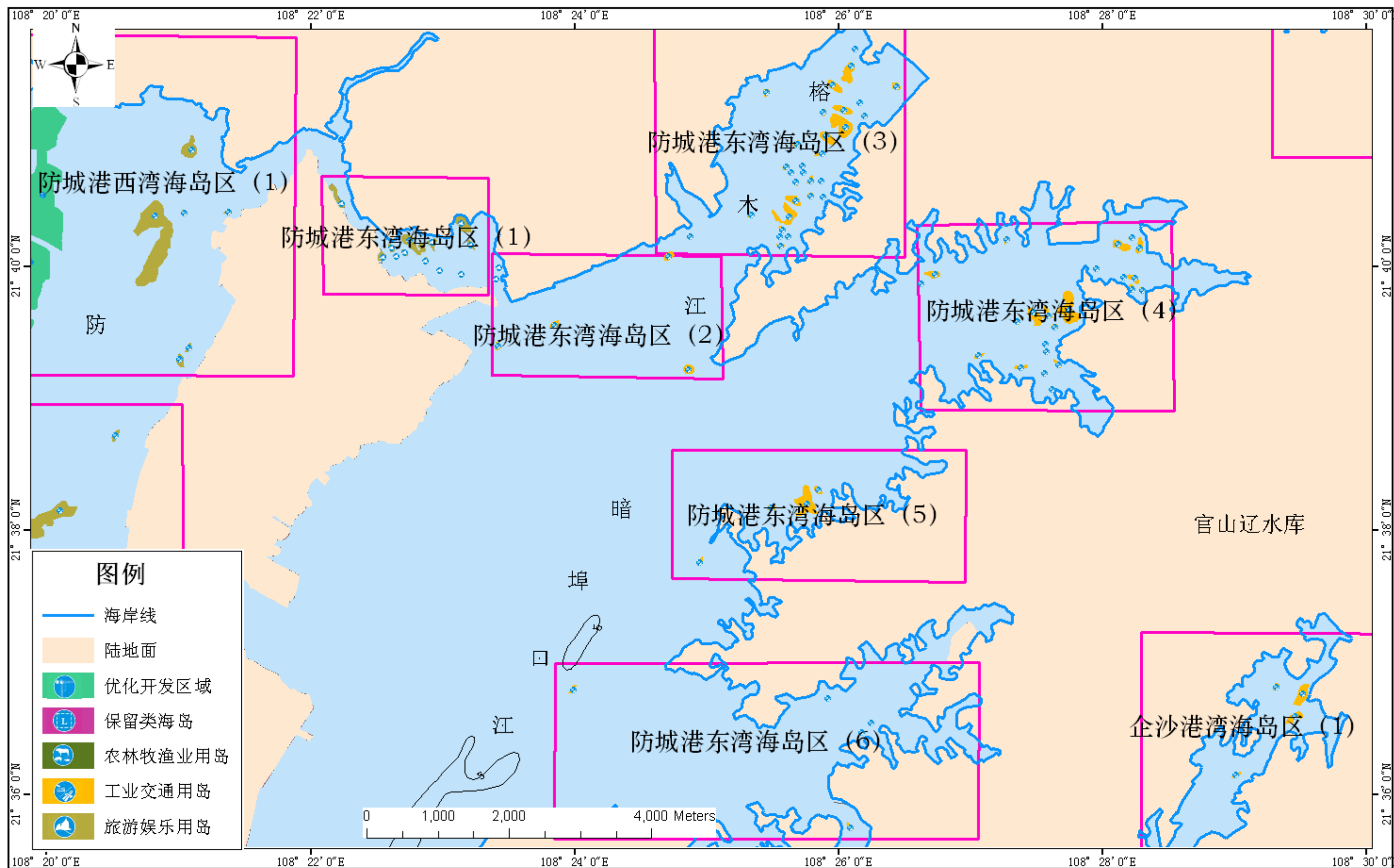

坐标系: WGS84 坐标系
投影: 高斯-克吕格
比例尺: 1:50000

防城港市海洋局
广西海洋监测预报中心

防城港市海岛规划图—防城港东湾海岛区（1）-生牛朴沿岸

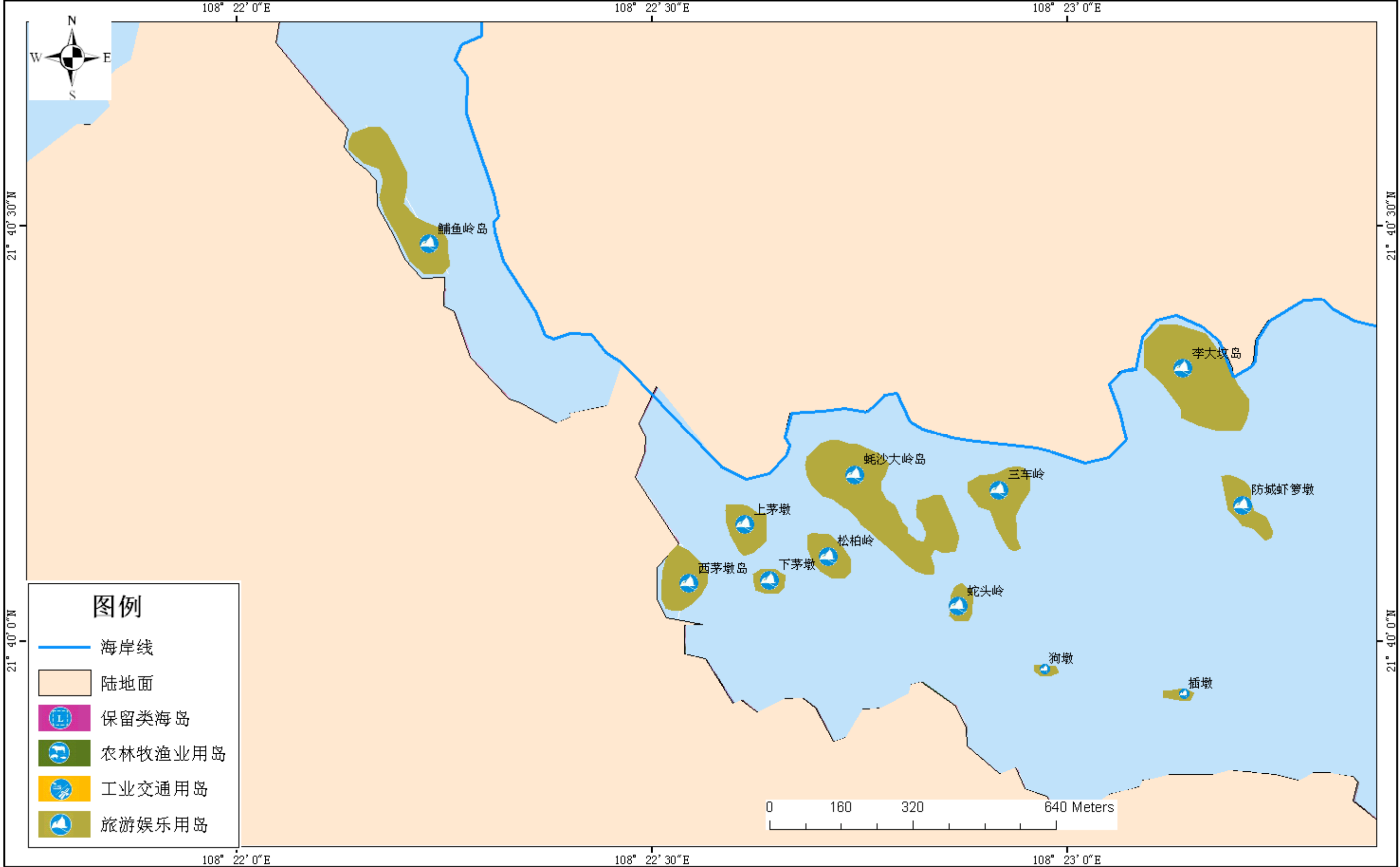

坐标系: WGS84 坐标系
投影: 高斯-克吕格
比例尺: 1:8000

防城港市海洋局
广西海洋监测预报中心

防城港市海岛规划图—防城港东湾海岛区（2）-生牛朴沿岸至榕木江

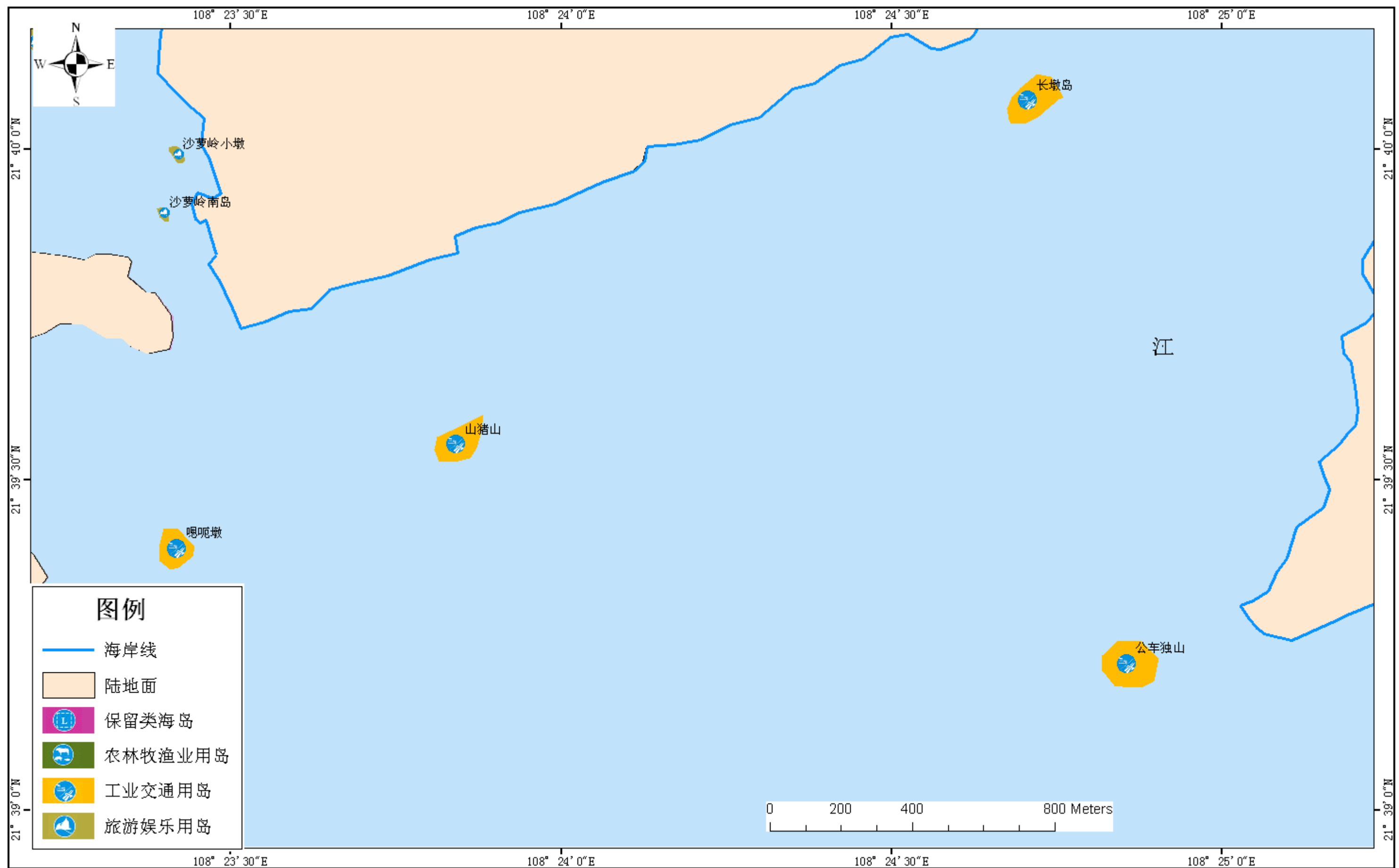

坐标系: WGS84 坐标系
投影: 高斯-克吕格
比例尺: 1:10000

防城港市海洋局
广西海洋监测预报中心

防城港市海岛规划图—防城港东湾海岛区（3）-榕木江

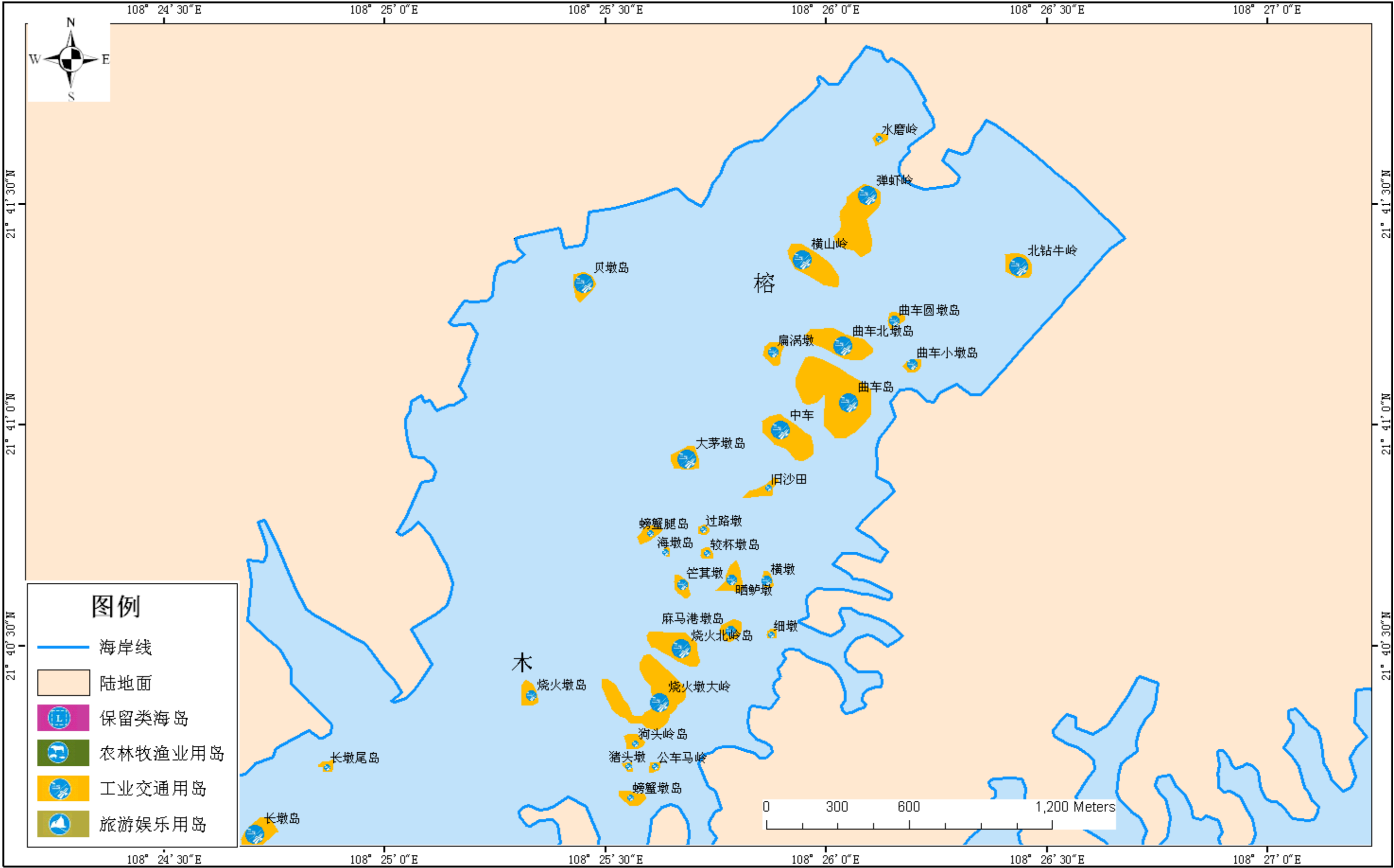

坐标系: WGS84 坐标系
投影: 高斯-克吕格
比例尺: 1:15000

防城港市海洋局
广西海洋监测预报中心

防城港市海岛规划图—防城港东湾海岛区（4）-风流岭江

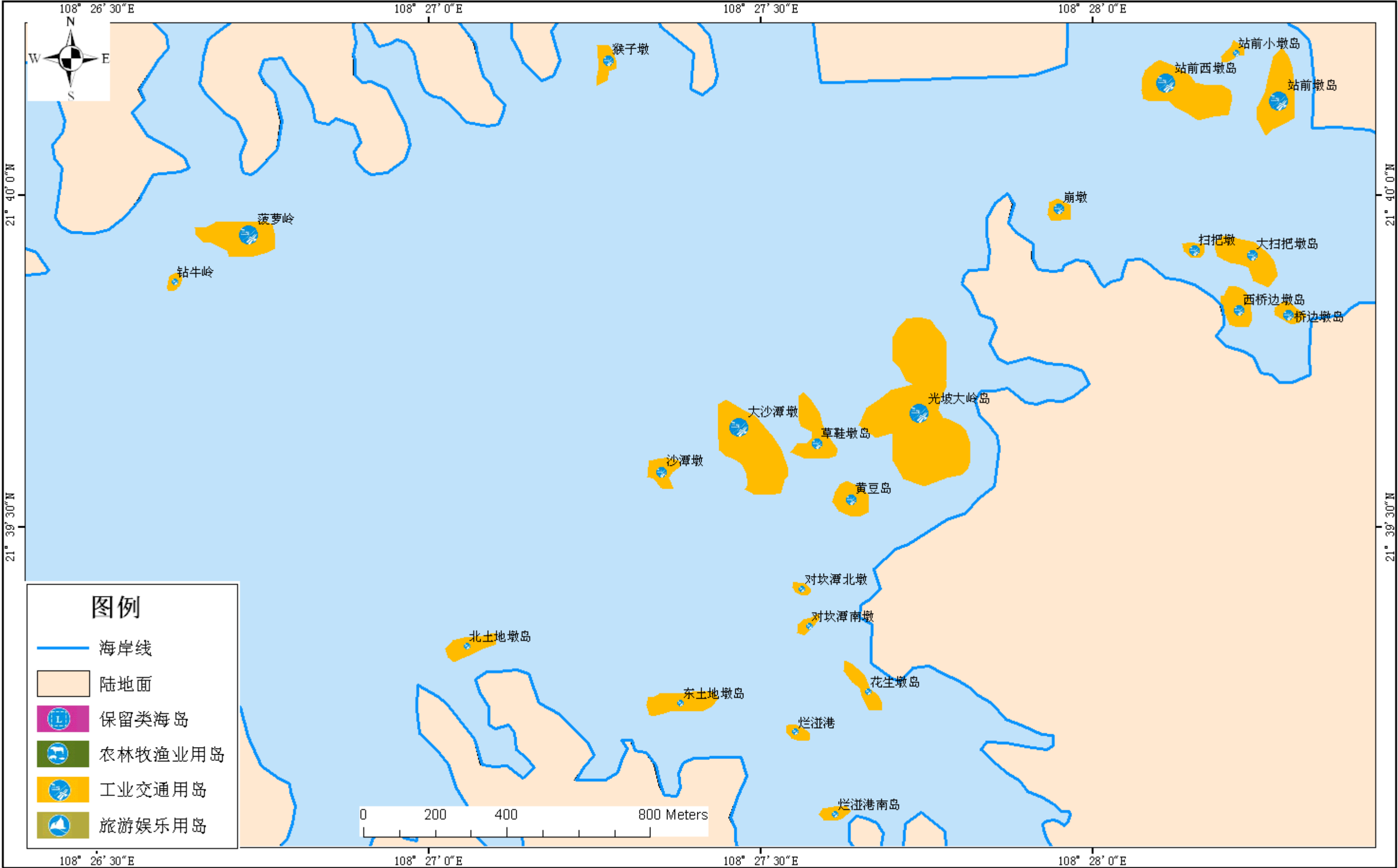

坐标系：WGS84 坐标系
投影：高斯-克吕格
比例尺：1:10000

防城港市海洋局
广西海洋监测预报中心

防城港市海岛规划图—防城港东湾海岛区（5）--风流岭江

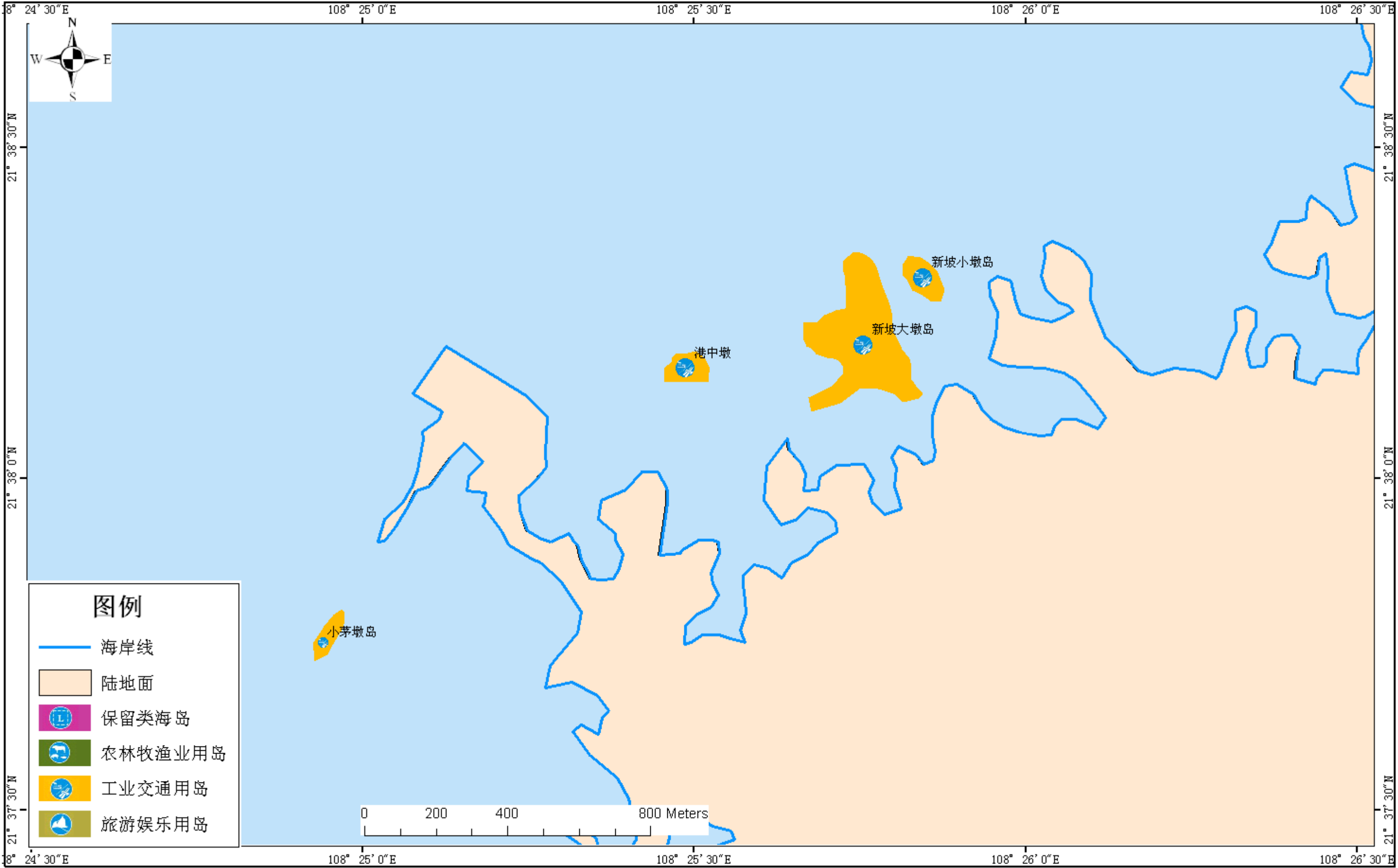

坐标系：WGS84 坐标系
投影：高斯-克吕格
比例尺：1:10000

防城港市海洋局
广西海洋监测预报中心

防城港市海岛规划图—防城港东湾海岛区（6）-云约江口

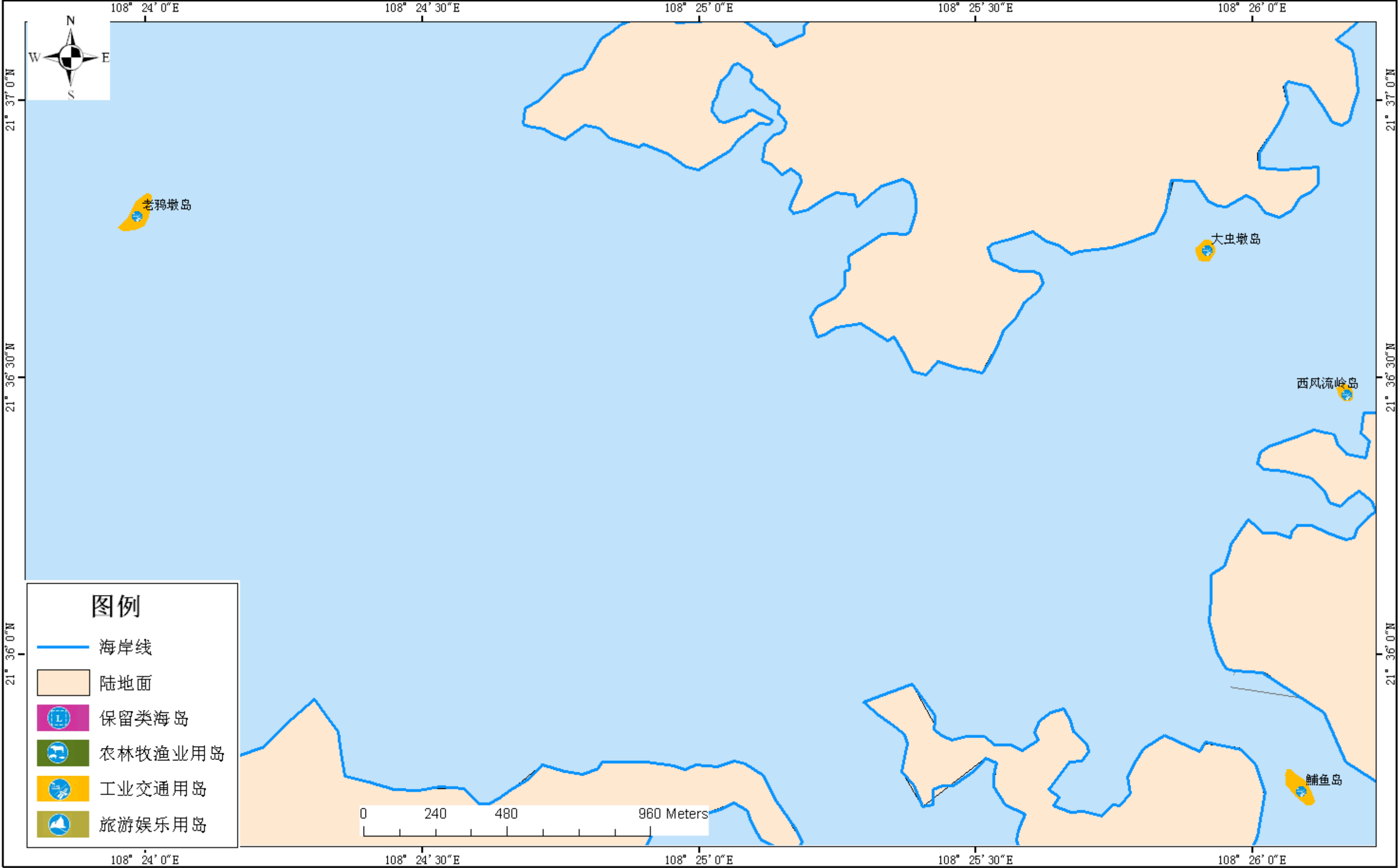

坐标系: WGS84 坐标系
投影: 高斯-克吕格
比例尺: 1:12000

防城港市海洋局
广西海洋监测预报中心

防城港市海岛规划图—防城港西湾海岛区

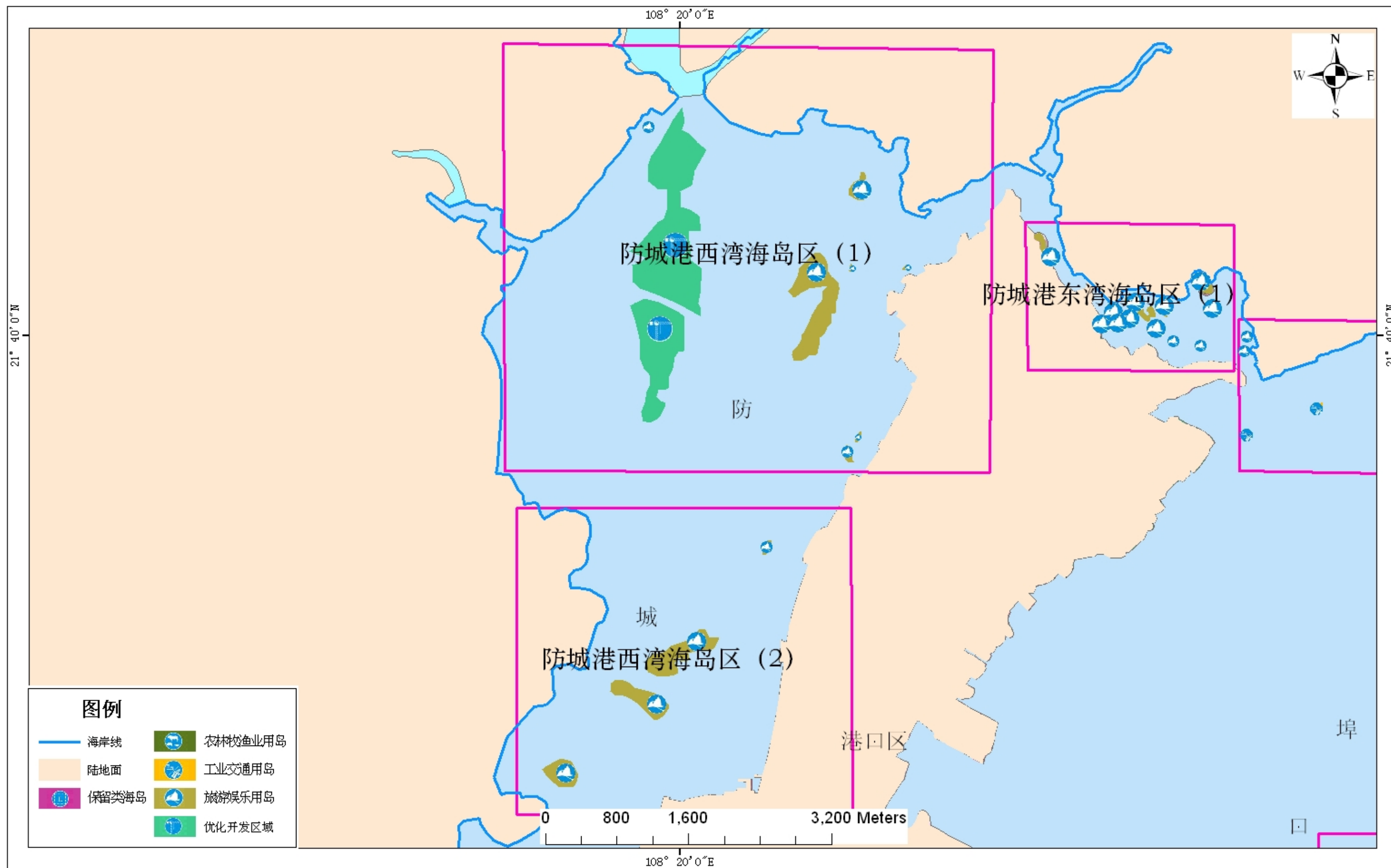

坐标系: WGS84 坐标系
 投影: 高斯-克吕格
 比例尺: 1:40000

防城港市海洋局
 广西海洋监测预报中心

防城港市海岛规划图—防城港西湾海岛区（1）

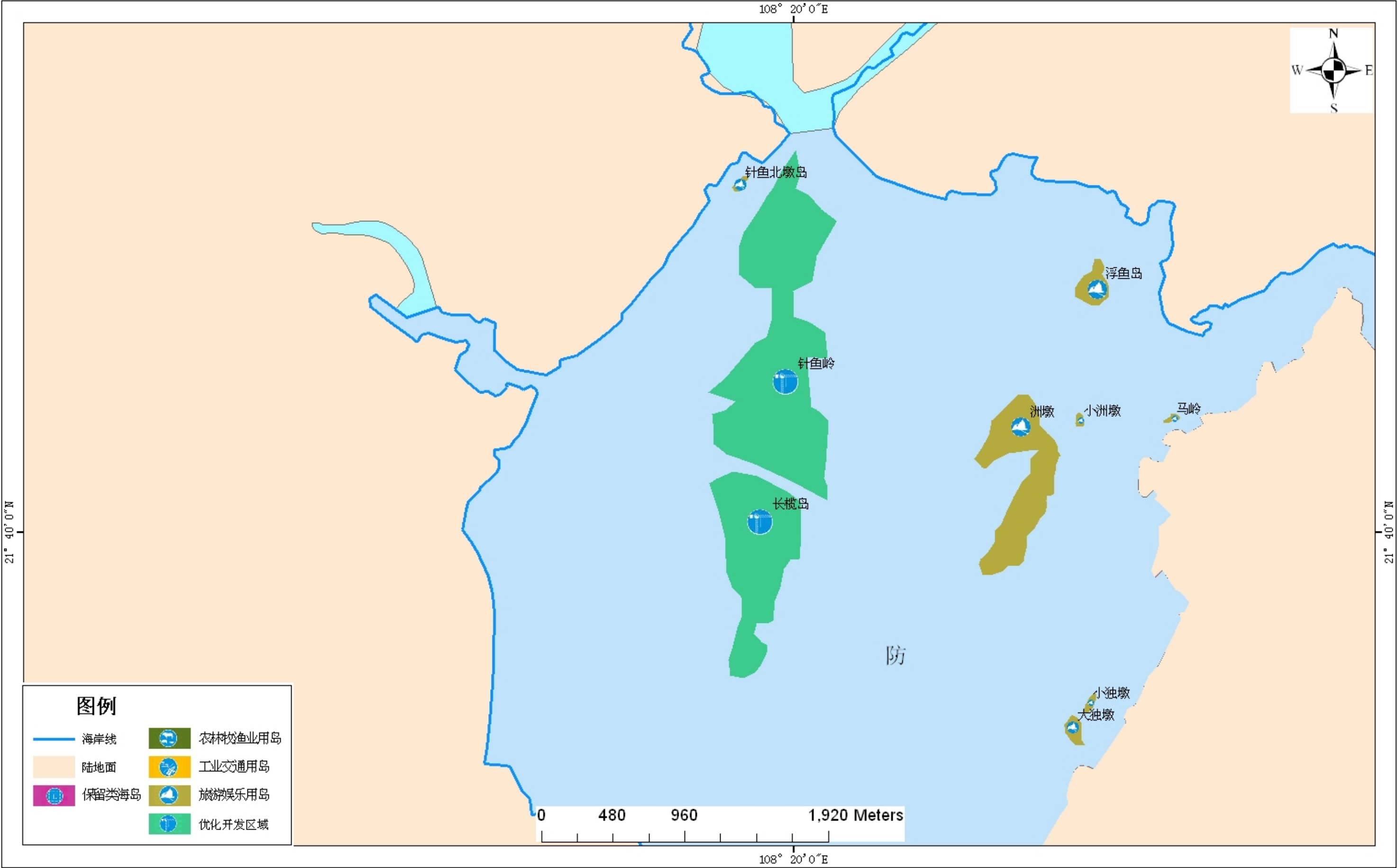

坐标系：WGS84 坐标系
投影：高斯-克吕格
比例尺：1:20000

防城港市海洋局
广西海洋监测预报中心

防城港市海岛规划图—防城港西湾海岛区（2）

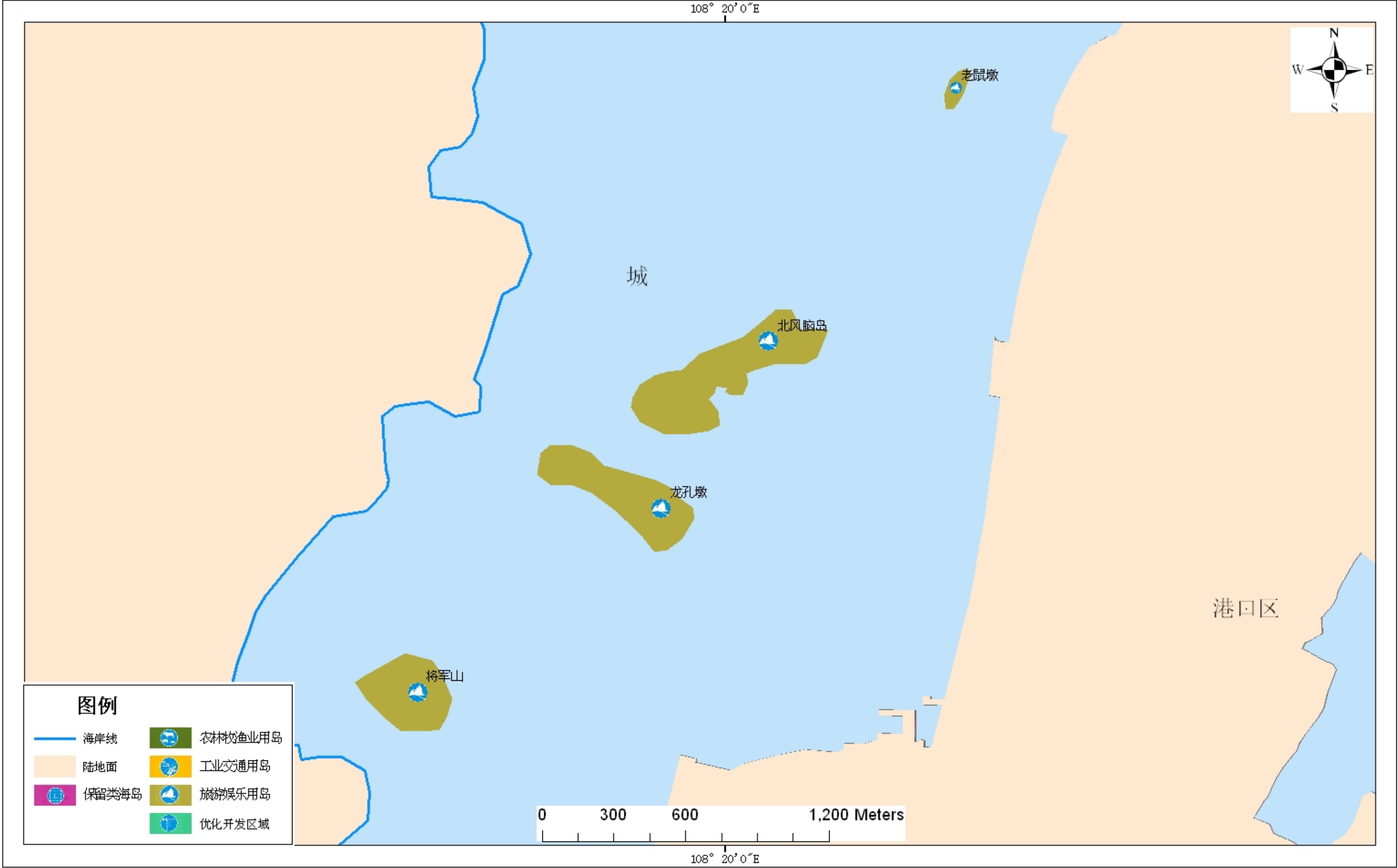

坐标系: WGS84 坐标系
投影: 高斯-克吕格
比例尺: 1:15000

防城港市海洋局
广西海洋监测预报中心

防城港市海岛规划图—珍珠港湾海岛区

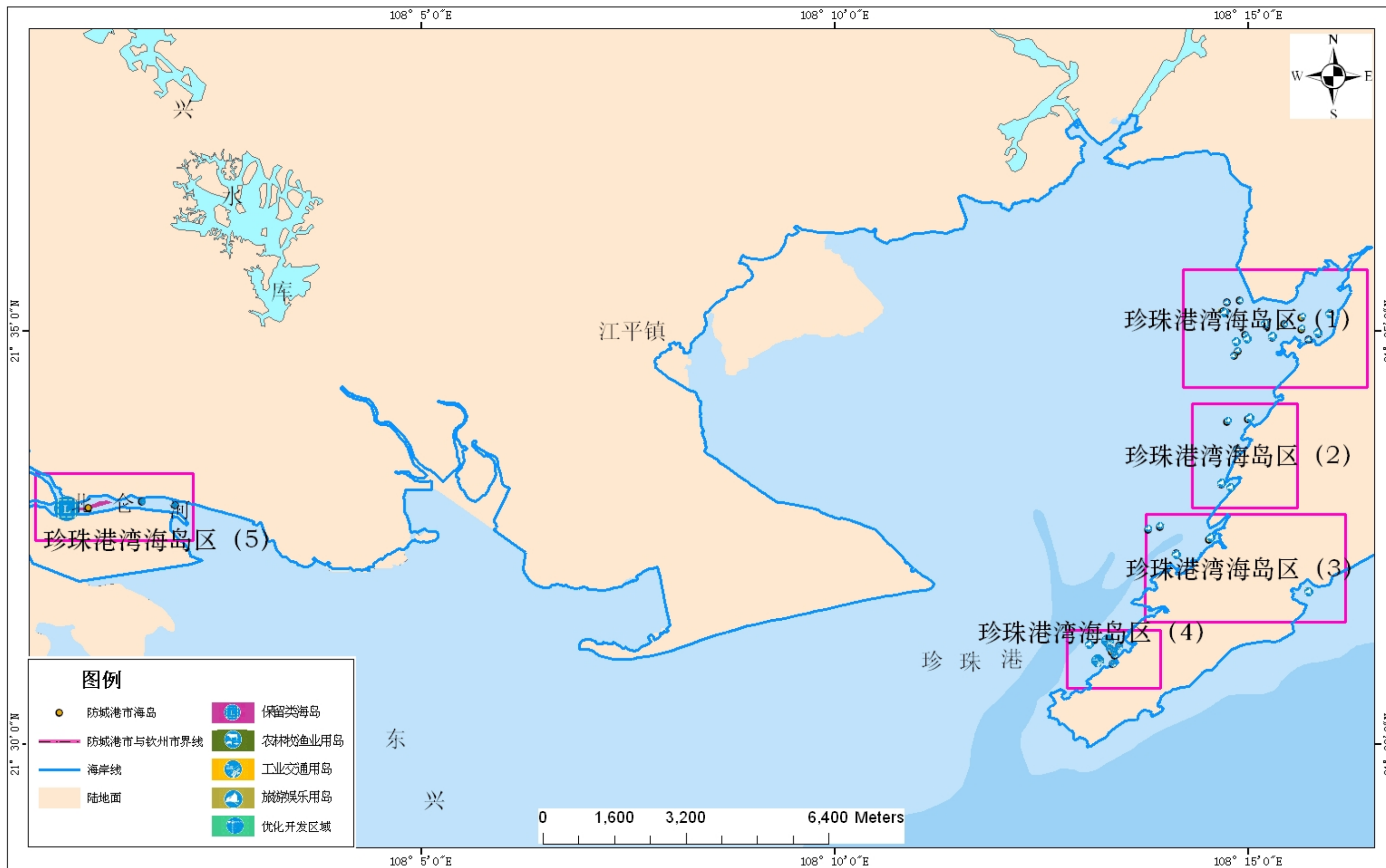

坐标系: WGS84 坐标系

投影: 高斯-克吕格

比例尺: 1:80000

防城港市海洋局
广西海洋监测预报中心

防城港市海岛规划图—珍珠港湾海岛区（1）

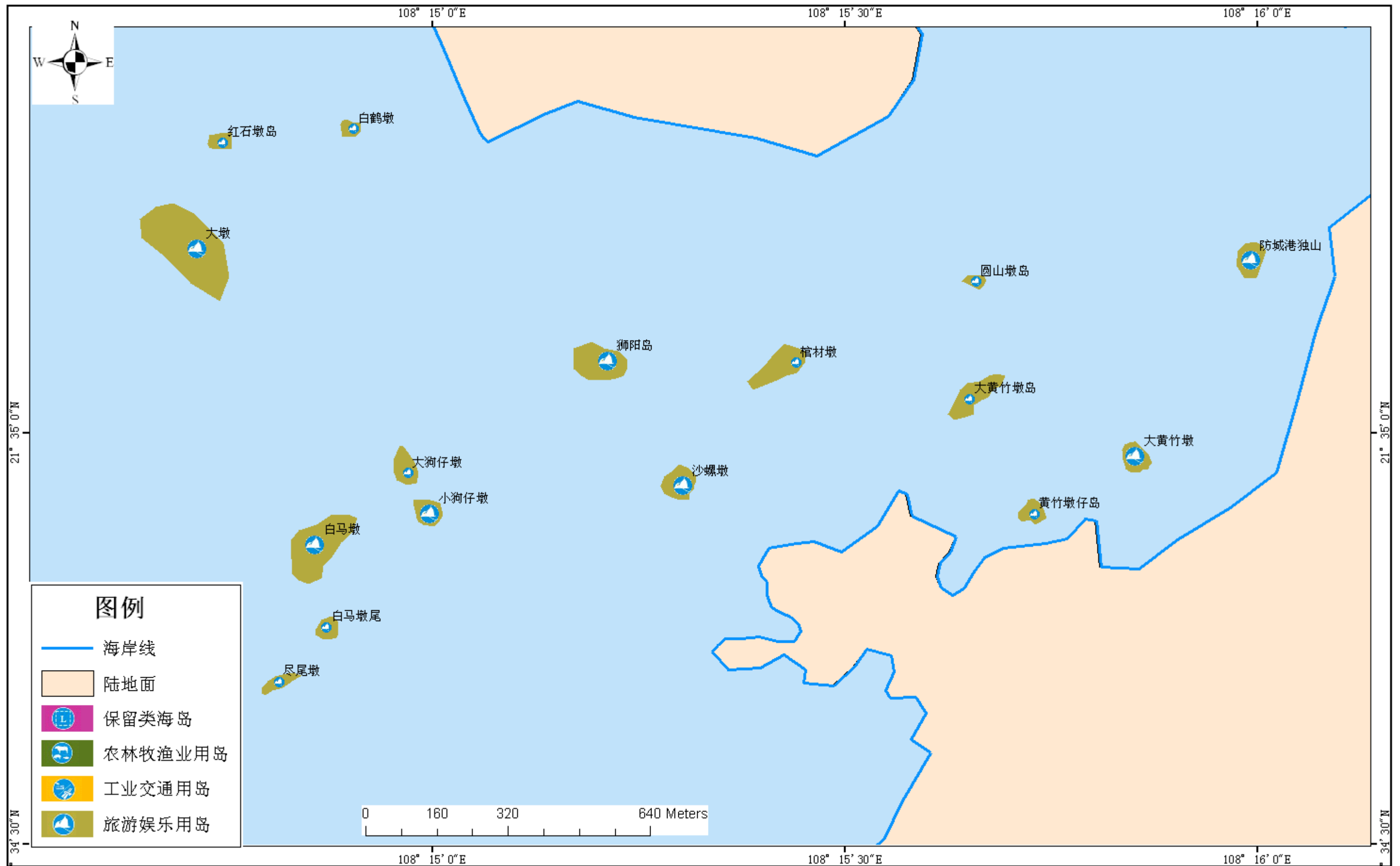

坐标系: WGS84 坐标系
投影: 高斯-克吕格
比例尺: 1:8000

防城港市海洋局
广西海洋监测预报中心

防城港市海岛规划图—珍珠港湾海岛区（2）

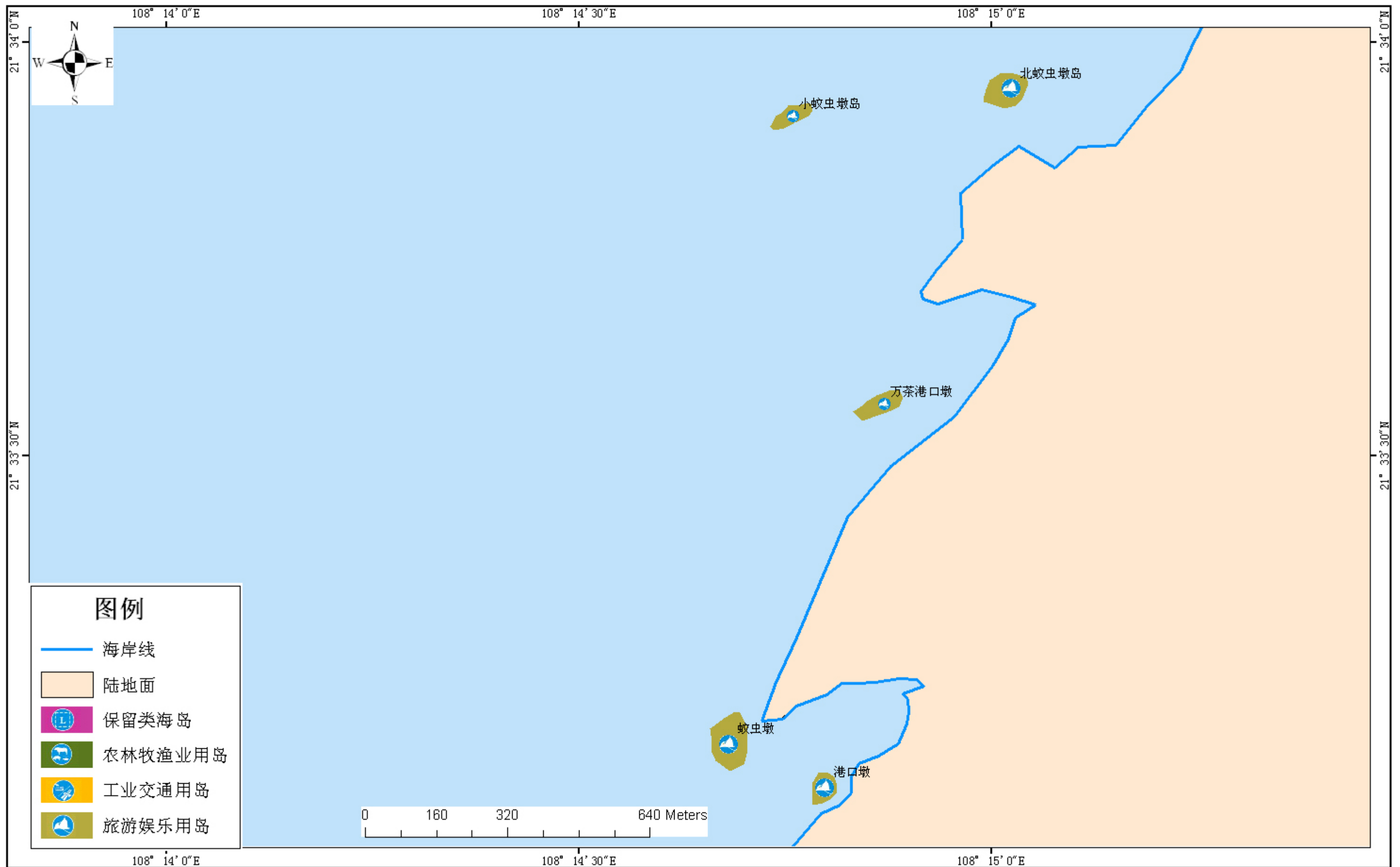

坐标系: WGS84 坐标系
 投影: 高斯-克吕格
 比例尺: 1:8000

防城港市海洋局
 广西海洋监测预报中心

防城港市海岛规划图—珍珠港湾海岛区（3）

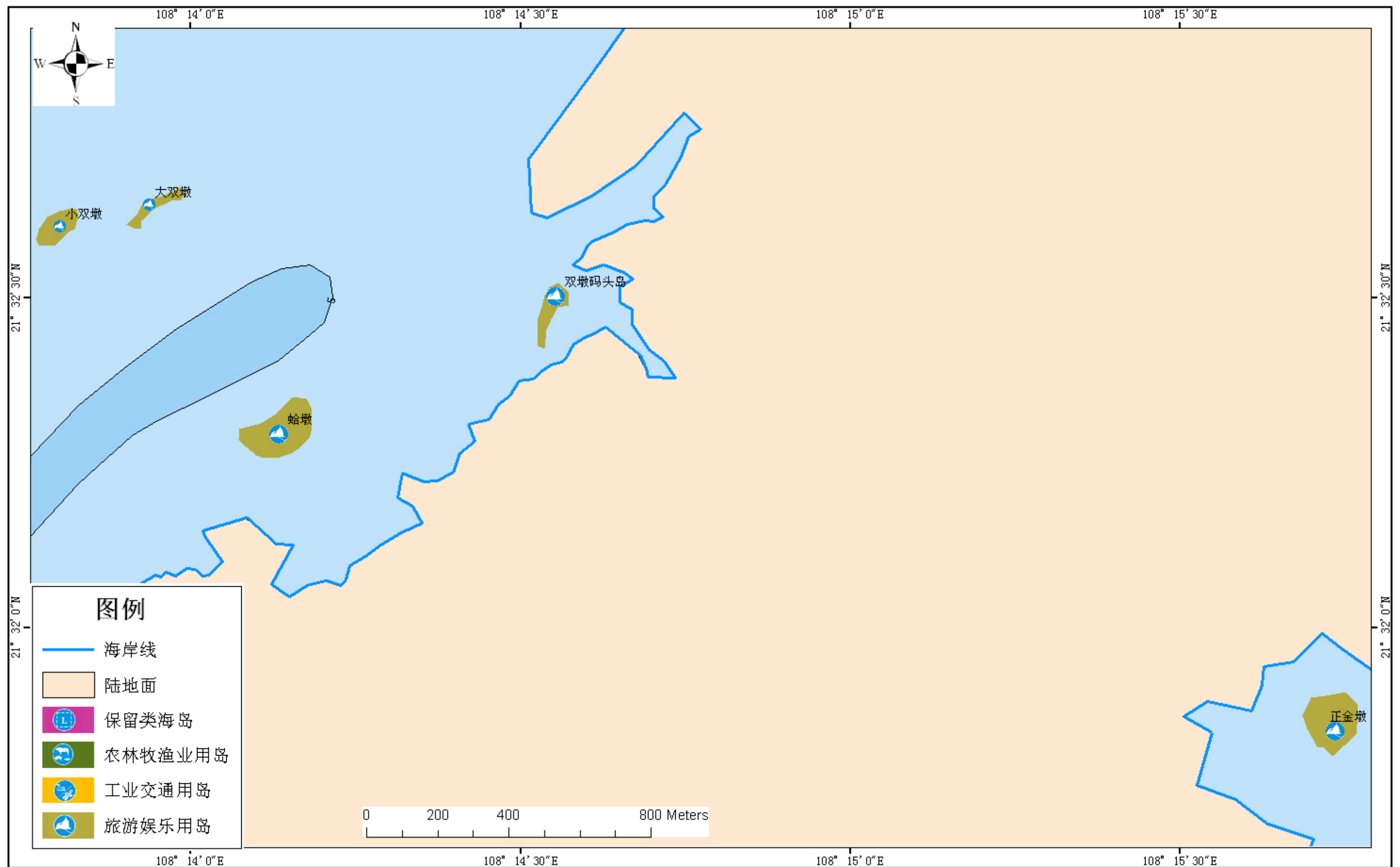

坐标系: WGS84 坐标系
投影: 高斯-克吕格
比例尺: 1:10000

防城港市海洋局
广西海洋监测预报中心

防城港市海岛规划图—珍珠港湾海岛区（4）

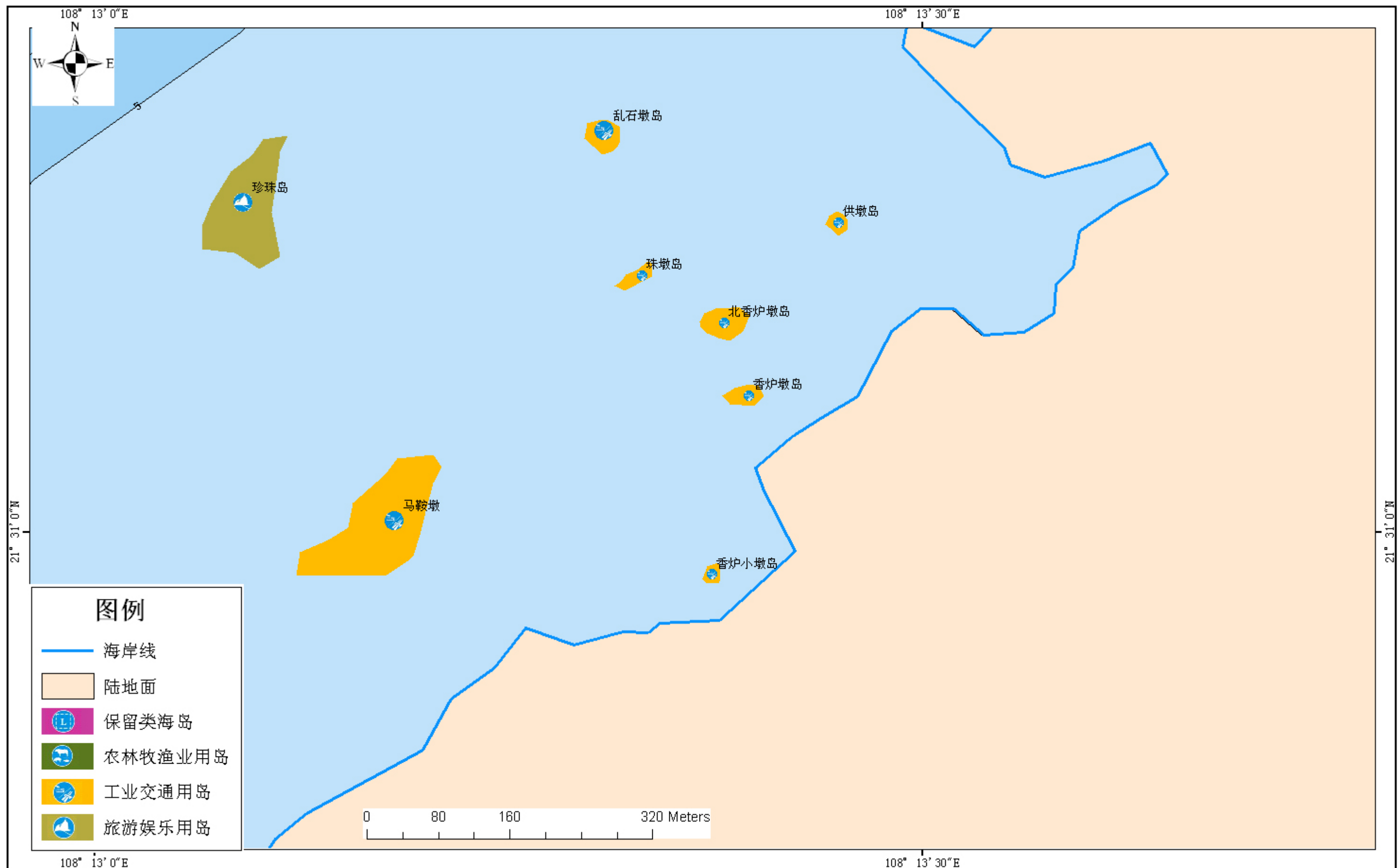

坐标系: WGS84 坐标系
 投影: 高斯-克吕格
 比例尺: 1:4000

防城港市海洋局
 广西海洋监测预报中心

防城港市海岛规划图—珍珠港湾海岛区（5）-北仑河口

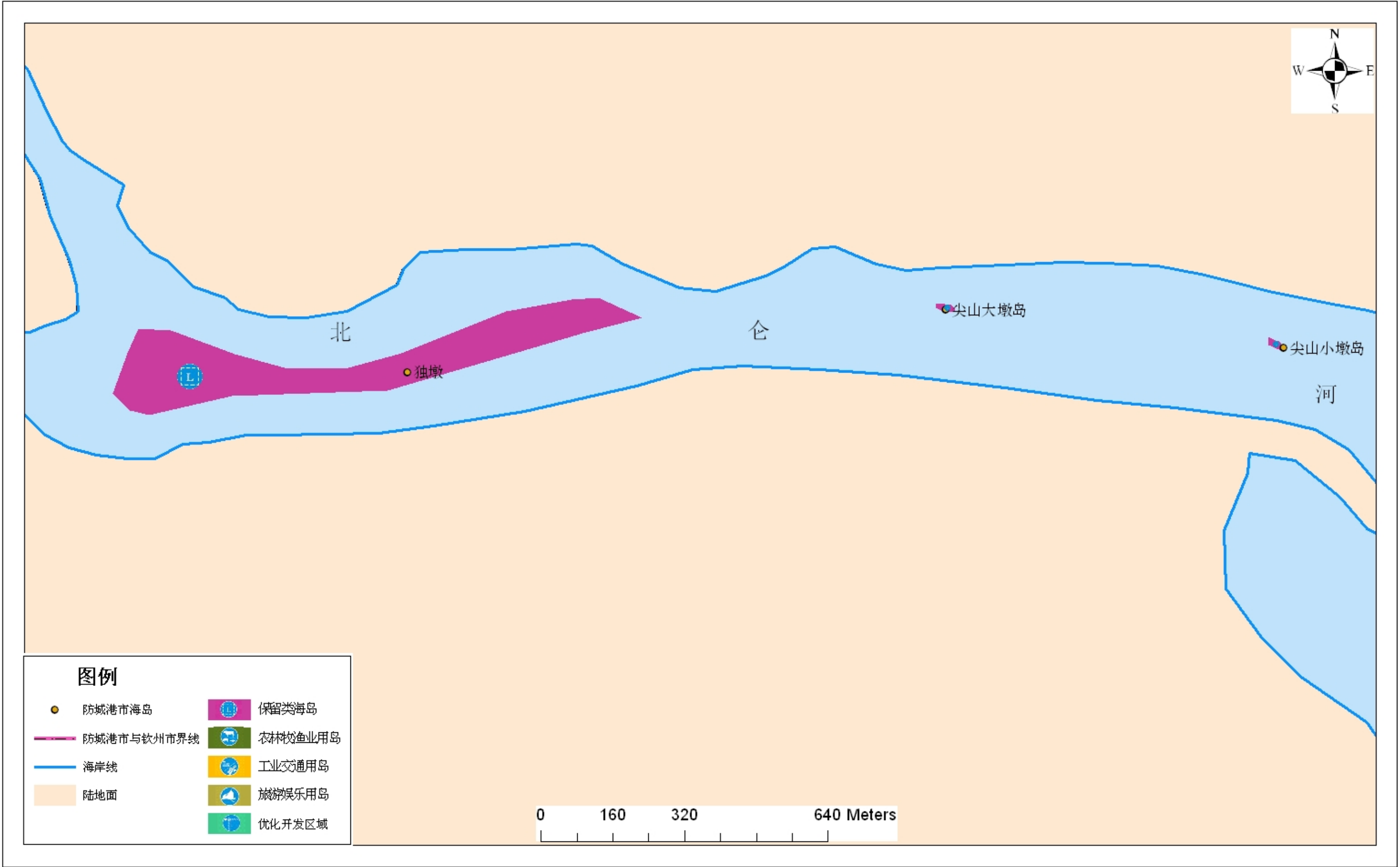

坐标系：WGS84 坐标系
投影：高斯-克吕格
比例尺：1:8000

防城港市海洋局
广西海洋监测预报中心

防城港市海岛规划重点工程图 1-防城港西湾区域

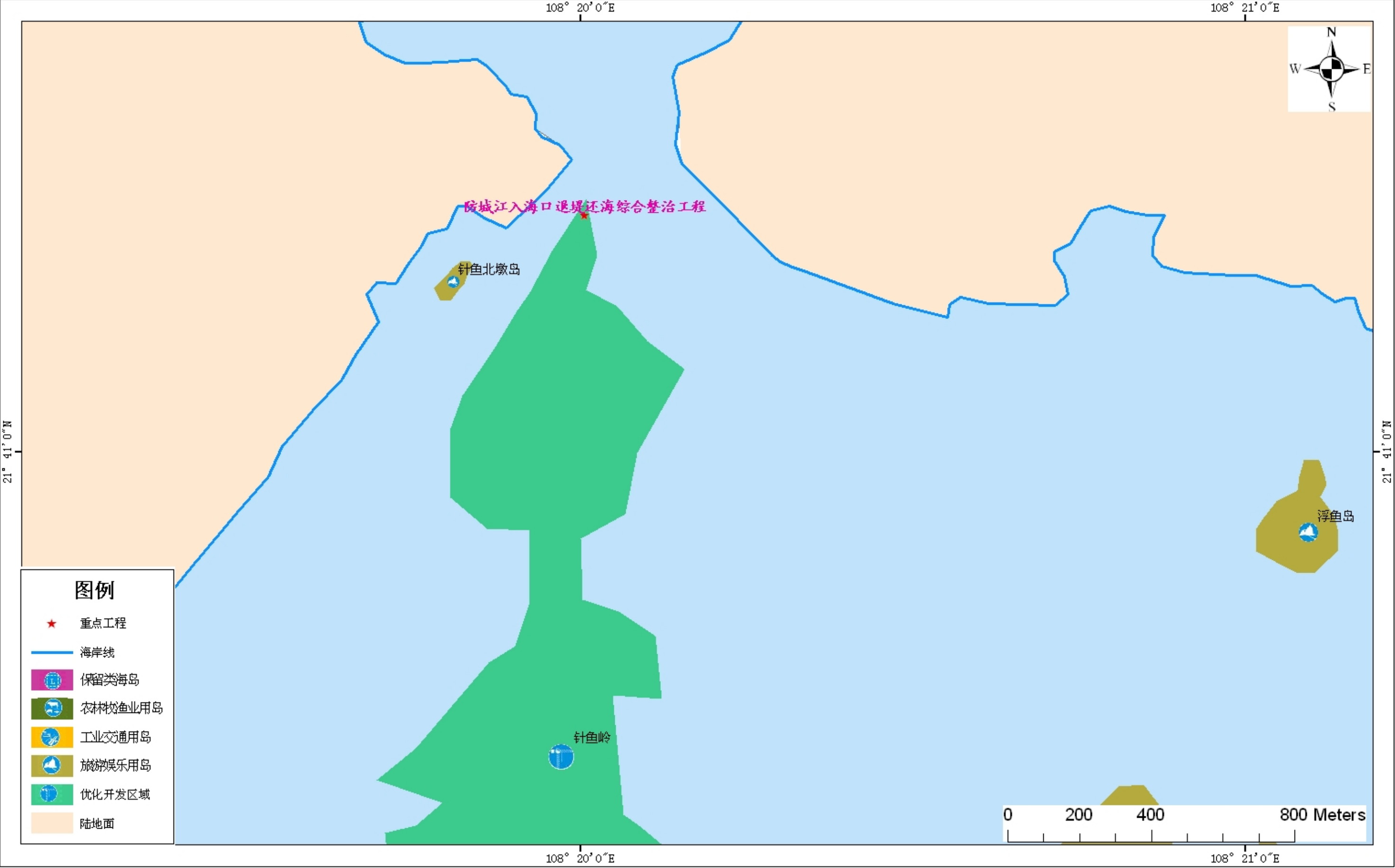

坐标系: WGS84 坐标系
投影: 高斯-克吕格
比例尺: 1:10000

防城港市海洋局
广西海洋监测预报中心

防城港市海岛规划重点工程图 2-防城港东湾区域

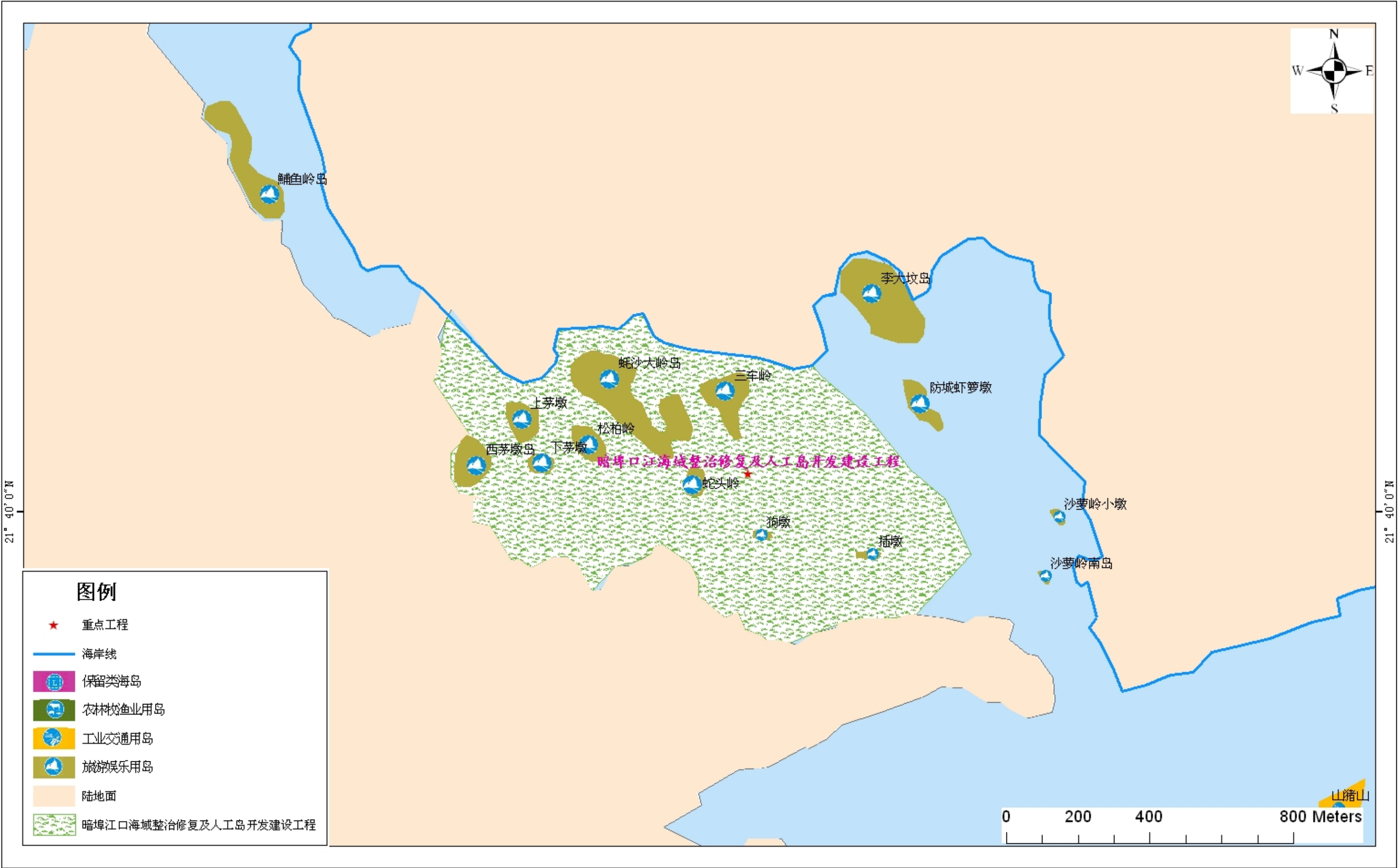

坐标系: WGS84 坐标系
投影: 高斯-克吕格
比例尺: 1:10000

防城港市海洋局
广西海洋监测预报中心

防城港市海岛规划重点工程图 3-防城港东湾区域

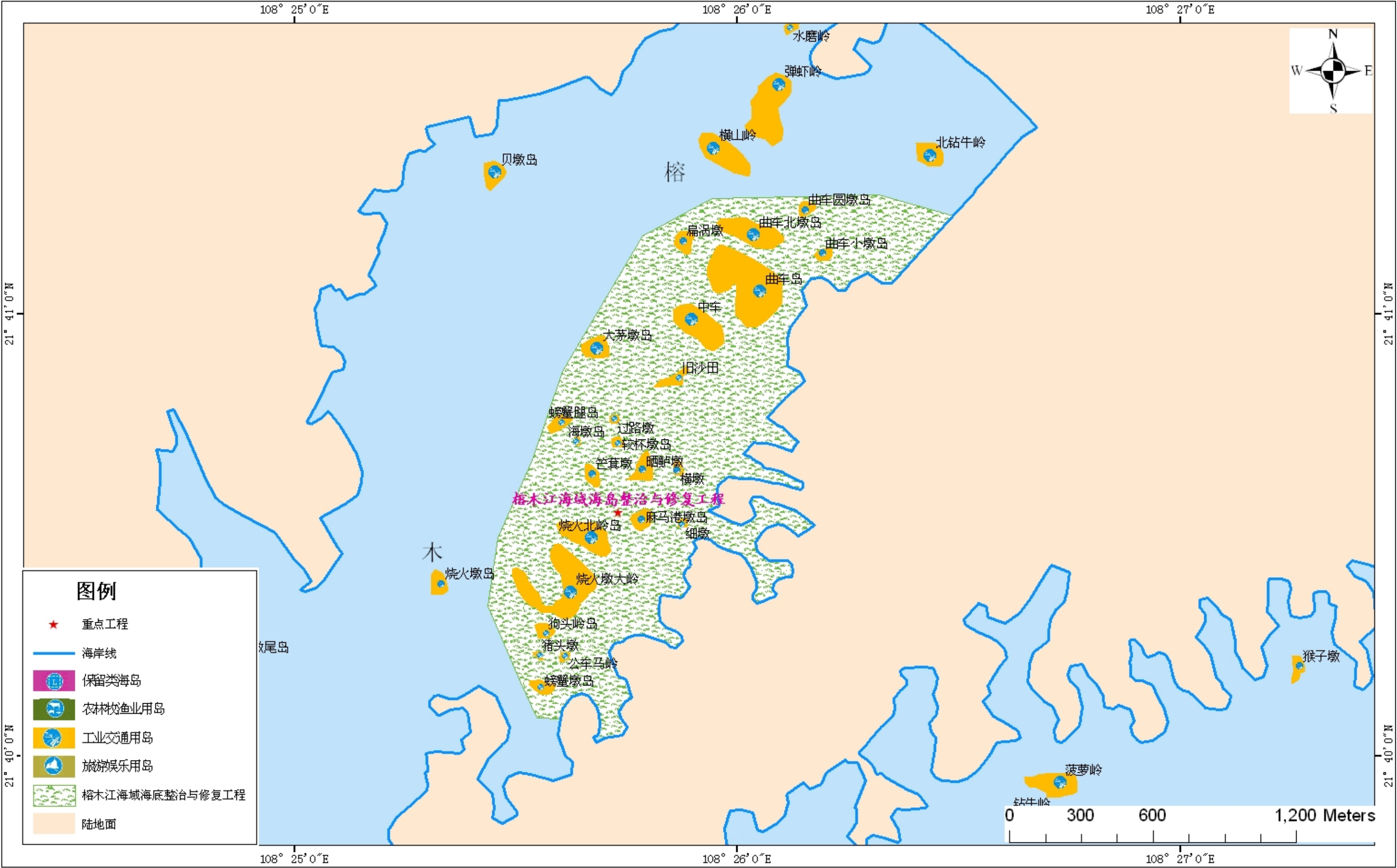

坐标系: WGS84 坐标系
投影: 高斯-克吕格
比例尺: 1:10000

防城港市海洋局
广西海洋监测预报中心

防城港市海岛规划重点工程图 4-红沙区域

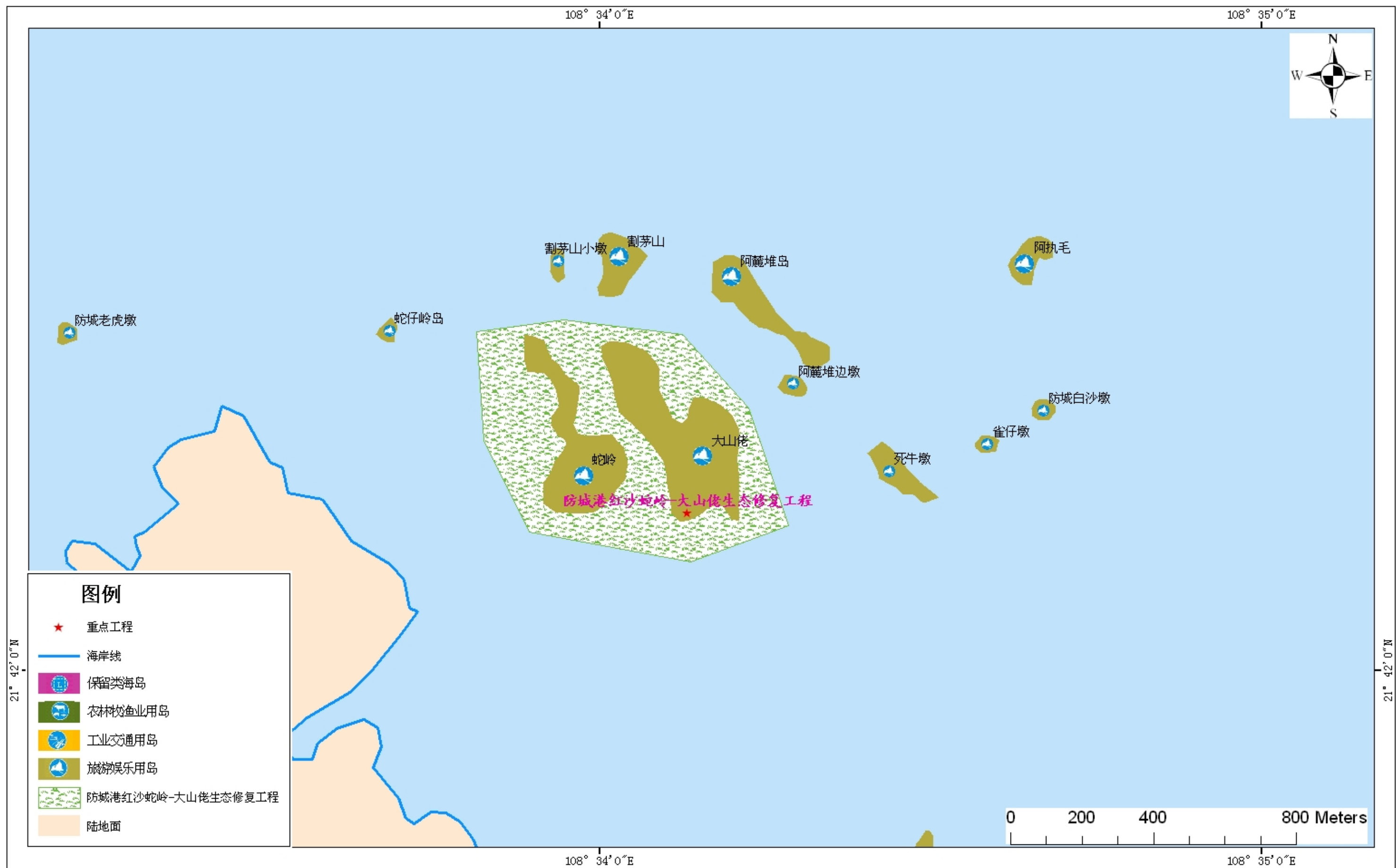

坐标系: WGS84 坐标系
投影: 高斯-克吕格
比例尺: 1:5000

防城港市海洋局
广西海洋监测预报中心